ANIMAGE COMICS ワイド判

定価340円

風の谷のナウシカ

3

宮崎 駿

アニメージュコミックス ワイド判

風の谷のナウシカ3

1993年11月5日発行（39刷）

発行人 山平松夫

発行所 徳間書店

東京都港区新橋4-10-1
☎東京(3433)6231代

定価三四〇円
（本体三三〇円）

ISBN4-19-775514-7 C0079 P340E

雑誌 47812—03

©徳間書店

印刷・大日本印刷 Printed in Japan

亜大陸

トルメキア戦役戦線地図

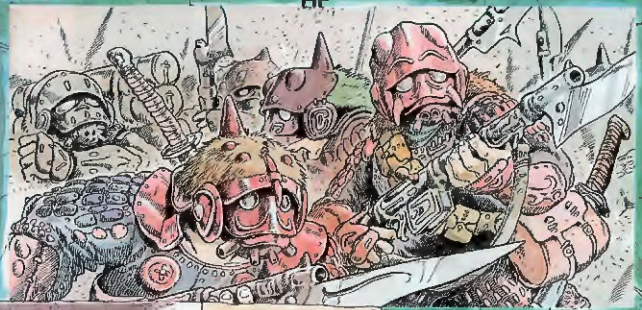

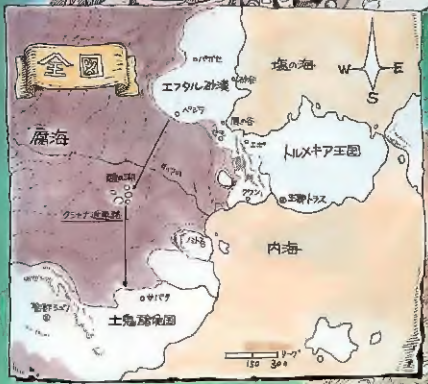

DENTRO DE POUCOS SÉCULOS, A CIVILIZAÇÃO INDUSTRIAL SE DISSEMINOU DAS EXTREMIDADES DA EURÁSIA PARA A SUPERFÍCIE DO PLANETA. SAQUEANDO DO SOLO AS SUAS RIQUEZAS, POLUINDO O AR E REMODELANDO AS FORMAS DE VIDA À SUA VONTADE, ESSA COLOSSAL SOCIEDADE INDUSTRIAL CHEGOU AO SEU APOGEU MIL ANOS APÓS SUA FUNDAÇÃO: À FRENTE, JAZ UM DECLÍNIO VIOLENTO E ABRUPTO. AS CIDADES FORAM QUEIMADAS, DE ONDE SUBIAM NUVENS DE VENENO DA GUERRA CONHECIDA COMO OS SETE DIAS DE FOGO. AS SUPERESTRUTURAS TECNOLÓGICAS COMPLEXAS E SOFISTICADAS FORAM PERDIDAS; QUASE TODA A SUPERFÍCIE DA TERRA FOI TRANSFORMADA EM ESTÉREIS TERRAS DEVASTADAS. A CIVILIZAÇÃO INDUSTRIAL NUNCA FOI RECONSTRUÍDA ENQUANTO OS HUMANOS VIVIAM OS LONGOS ANOS DO CREPÚSCULO.

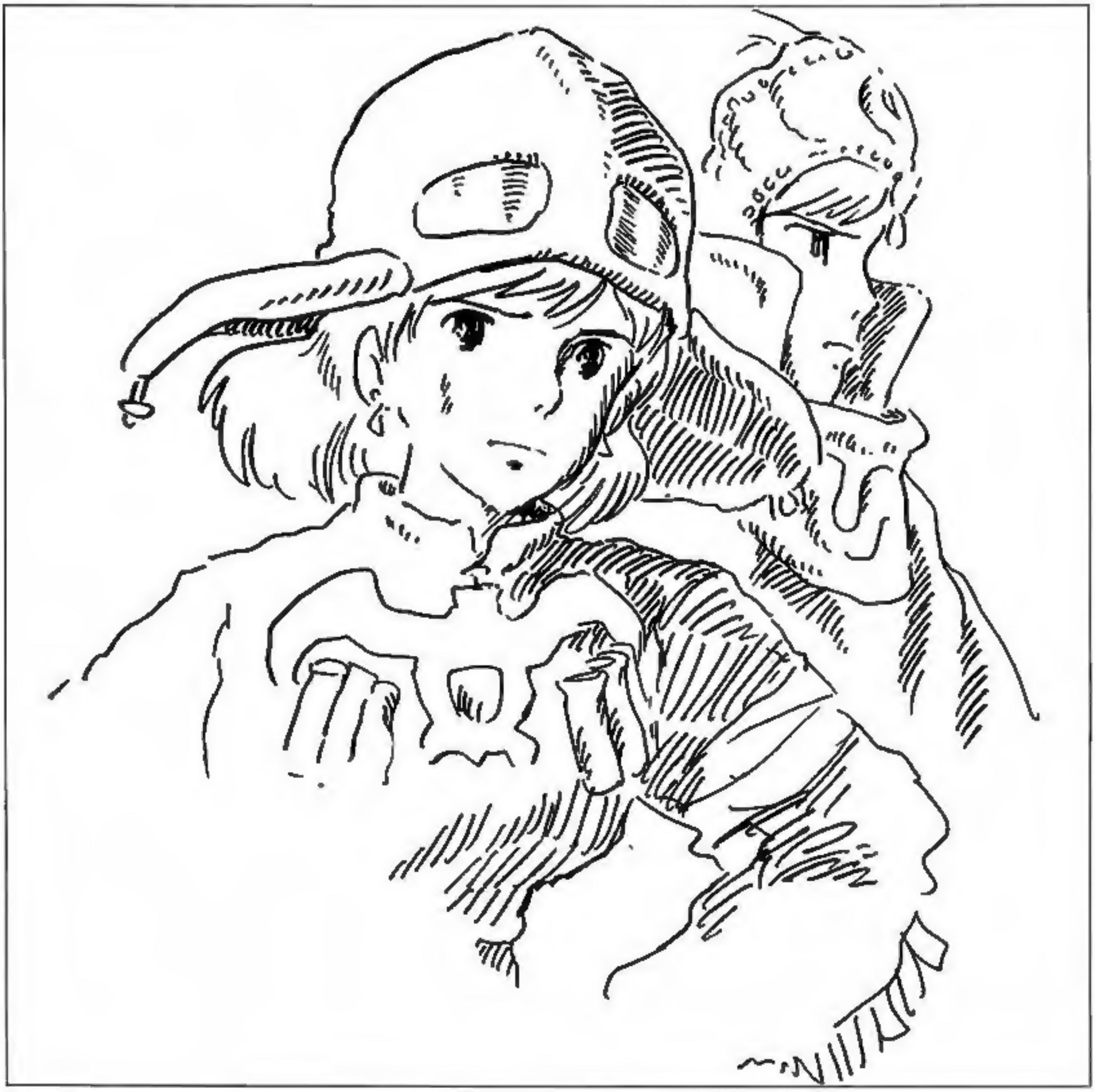

KANG

<ME DEIXE SOZI-NHA!?

<FIQUE LONGE DE MIM!!?

<SAGRADO... COMO... COMO VOCÊ PÔDE...?

<CALADO! VOCÊ E AQUELA GAROTA ENGANARAM O SAGRADO PARA FAZER AQUILO!?

WHOCK

<UGH! SÓ ME OUÇA POR UM MINUTO!?

Al Al Al...!

<QUE... QUE BEM FEZ MORRER...?>

KRANG

<SAIA DAQUI!!?

KETCHA...

MAS EU SEI EXATAMENTE COMO ELA SE SENTE...

SHANG

TALVEZ SEJA MELHOR DEIXÁ-LA SOZINHA UM POUCO.

ACHO QUE SIM.

ESTOU PREOCUPADO COM O QUE ACONTECERÁ COM O POVO MANI.

EU TAMBÉM PERDI MEU PAÍS...

O SAGRADO DISSE SÓ A MIM E A KETCHA O QUE ELE QUERIA FAZER.

FOI A DECISÃO DA TRIBO TODA DESTRUIR AQUELE TANQUE?

"MIRA-LUPA"? O IRMÃO DO IMPERADOR SAGRADO?

ENTENDO... ELE DEVIA SABER QUE MIRALUPA ESTAVA VINDO. ESTAVA TOMANDO PRECAUÇÕES EM CASO DELE FALHAR.

ELE LERÁ A MENTE DO POVO MANI, E ASSIM QUE PERCEBER QUE ELES NÃO TÊM INTENÇÃO DE SE REBELAR, DUVIDO QUE OS MATARÁ.

O MIRALUPA É O LÍDER VERDADEIRO DOS DOROKIANOS, E O PODER POR TRÁS DO TRONO.

A LINHAGEM SANGUÍNEA DO IMPERADOR SAGRADO DEU À LUZ MUITOS PARANORMAIS POR GERAÇÕES.

VOCÊ PODERIA ME CONTAR SOBRE A DESTRUIÇÃO DO EXÉRCITO DA KUSHANA?

ELES AINDA NÃO APARECERAM... SERÁ QUE NÓS OS FIZEMOS TREMER MESMO ...?

EU NÃO GOSTO DO QUE VEJO, AS NUVENS ESTÃO FICANDO PESADAS.

O HOMEM SAGRADO DISSE QUE A LARVA CRESCERA NO TANQUE NO ENCLAVE DOS DOMADORES DE INSETOS.

ELE DISSE QUE PODIAM CRIAR UM OHMU INTEIRO A PARTIR DE UM PEQUENO PEDAÇO DO CORPO DE UM OHMU. CRIÁ-LO AINDA DORMINDO...

ELE DISSE QUE BRINCAR COM A VIDA E COM OS OHMU IRIA ENFURECER A FLORESTA E ACELERAR A DESTRUIÇÃO DE TODA A RAÇA HUMANA.

O SAGRADO TINHA UM CORAÇÃO NOBRE... ELE SE OPUNHA AOS CAMINHOS DO CONSELHO DOS SACERDOTES, DE CORPO E ALMA.

GRRWWW

É TERRÍVEL... DESPERTAR SOMENTE PARA MORRER.

EU VI, MAS OUVI DIZER QUE OS DOROKIANOS USARAM UMA LARVA DE OHMU QUASE MORTA COMO ISCA.

UMA GAROTA ARRISCOU TUDO PARA ME ENSINAR ISSO.

EU NÃO ENTENDO. MAS DE UMA COISA EU SEI: OS OHMU SÃO CRIATURAS GRANDES E MARAVILHOSAS.

TUDO SOBRE A GAROTA DE ROUPAS AZUIS E O DAIKAISHO...

MAS COMO VOCÊ SABE?

ORA, SIM...

SEU NOME NÃO SERIA NAUSICAÄ, SERIA?

ESTÁ DIFÍCIL A SITUAÇÃO LÁ FORA, É MELHOR PÔR O CAPACETE.

OBRIGADO... EU NUNCA FUI BOM COM NAVES.

NÃO... NÃO MAIS. ACHO QUE ELA ESTÁ SE TORNANDO A MINHA PROFESSORA.

ENTÃO É ISSO! VOCÊ É O PROFESSOR DELA, AQUELE DE QUEM ELA ME CONTOU!

POBREZINHA... ELA CHOROU ATÉ DORMIR.

OOOOO

ESTÁ FRIO AQUI TAMBÉM, MAS MUITO MAIS SEGURO DO QUE LÁ ATRÁS.

AH! OBRIGADO!

O SAGRADO ESTAVA PREOCUPADO COM ISSO TAMBÉM.

É MELHOR VOCÊ VESTIR SUA MÁSCARA... DEVEMOS NOS PREPARAR PARA O PIOR.

OS DOMADORES DE INSETOS PUDERAM PEGAR UMA CONCHA DE OHMU MUITO FACILMENTE. A QUESTÃO É, HÁ MAIS OUTROS TANQUES EM OUTROS LUGARES?

AS NUVENS ESTÃO FICANDO MAIS ALTAS... VAMOS ENFRENTAR MESMO UM BOM VENTO.

EU NUNCA IMAGINARIA QUE ELES PODERIAM CRIAR UM OHMU SE EU NÃO TIVESSE VISTO COM MEUS PRÓPRIOS OLHOS.

ELE É UM BOM MARINHEIRO... CALMO E CONFIANTE.

PODE ASSUMIR O ACELERADOR? EU NÃO POSSO SOLTAR O LEME.

AI, AI.

UMA JOIA VERMELHA...

DUAS JOIAS VERMELHAS...

MOTOR DE BOMBORDO SEM POTÊNCIA!

AS LENDAS ANTIGAS DIZEM QUE NOS DIAS ANTERIORES AOS SETE DIAS DE FOGO, AS PESSOAS TINHAM A HABILIDADE DE CONTROLAR AS FONTES DA VIDA.

BOM! PARE AI!

ISSO MESMO ...

AGORA ALIMENTE A POTENCIA DEVAGAR...

DIZEM QUE OUTRORA O HOMEM REMODELAVA AS PLANTAS E ANIMAIS A SEU PROPRIO PRAZER, COMO DA ARGILA.

A FONTE DO PROBLEMA JAZ EM SHUWA.

POR FAVOR, CONTINUE... QUERO SABER MAIS SOBRE ISSO.

OOOOO

MUITAS DAS ESPÉCIES NOVAS QUE ELES CRIAVAM DESAPARECERAM AO LONGO DOS ANOS.

DEUSES GUERREIROS?

OS DEUSES GUERREIROS FORAM CRIADOS USANDO ESSAS MESMAS HABILIDADES?

MIRALUPA DEVE TÊ-LOS REVIVIDO NA TENTATIVA DE VIRA A MARÉ DA GUERRA.

AS ARTES ANTIGAS DEVEM TER SIDO PRESERVADAS NAS PROFUNDEZAS DO GRANDE MONASTÉRIO.

NAO CONSEGUIMOS CONTORNAR ESSA NUVEM DE TEMPESTADE. VOU VOLTAR!

VOCÊ É UM JOVEM MEMORÁVEL TAMBÉM, ASBEL.

HA HA HA! VOCÊ É UM HOMEM INCOMUM, MESTRE YUPA... PERGUNTANDO SOBRE UMA COISA DESSAS QUANDO PODEMOS MORRER.

KKBOOM!

O INTERIOR DESSA NUVEM DEVE SER UM REDEMOINHO DE CORRENTES DE AR... DESTRUIRIAM ESSA NAVE EM PEDAÇOS.

HMPH!

HAHAHA

EU SÓ ESTAVA PENSANDO NA NAUSICAÄ, ELA NAO TEM MEDO DE NADA!

ASBEL, PODERIA ME CONTAR SOBRE ESSE DEUS-GUERREIRO?

<CALMA, CALMA... FIQUE COMIGO.>

<KETCHA!>

EEEK!

KKABOOM

FOI NO FIM DO ANO PASSADO...

QUANDO O ENCONTRAMOS NO POÇO...

"ELE ERA SÓ UMA CASCA DE CERÂMICAS ULTRADURAS, OU TALVEZ EU DEVERIA DIZER, SÓ UM ESQUELETO."

"OS RESTOS DE UM DEUS-GUERREIRO NÃO SÃO TÃO RAROS ASSIM, MAS ESSE DAÍ ERA UM POUCO DIFERENTE..."

"CONTINUAMOS CAVANDO, IMAGINANDO QUE PODERIAMOS ACHAR UM MOTOR OU DOIS..."

QUE CAIXA É ESSA?

É MELHOR CHAMAR OS ENGENHEIROS.. PODE SER PERIGOSA

O QUE VOCE ACHA QUE ESSA COISA PODE SER? SE PARECE COM UMA PEDRA...

UM CUBO PRETO?

ESTES CABOS O CONECTAM AO CORPO PRINCIPAL.

NÃO PARECE TAO PERIGOSO.

TALVEZ SEJA ALGUM TIPO DE CHAVE. O DEUS-GUERREIRO SE MEXE QUANDO A TROCA DE BURACO...?

VIZZT

ELE ABRIU!

TALVEZ SEJA UMA UNIDADE DE CONTROLE DO DEUS-GUERREIRO.

ALGUÉM VENHA DEPRES-SA!

"MUITOS DIAS SE PASSARAM ..."

O QUÊ?!

VAMOS DESMONTÁ-LO QUANDO TIVERMOS ALGUM TEMPO LIVRE DEVE HAVER MOTORES DENTRO.

É MELHOR MANTER O POÇO SELADO ATÉ LÁ.

NÃO ACONTECEU NADA.

DEVEM TÊ-LO ABANDONADO ANTES DE TER SIDO ACABADO.

KTHWAKSHMO

KTHWAKSHMO

KTHWAKSHMO

AAH!

MEU DEUS! AQUELA CAIXA DEVERIA SER SUA MÁQUINA DO GÊNESIS! REMOVAM AQUELA PEDRA!

E MÚSCULOS ESTÃO SE FORMANDO TAMBÉM!

KTHWAKSHMO

VEJA! UM CORAÇÃO CRESCEU NELE!

E A PEDRA QUE SUA IRMÃ DEU PARA NAUSICAÄ ERA A MESMA, NÃO ERA? ONDE ELA ESTÁ AGORA?

AGORA EU FINALMENTE ENTENDO POR QUE O IMPERADOR VAI ATACOU A SUA CIDADE.

DEPOIS DE ALCANÇAR UM CERTO ESTÁGIO, ELE PAROU DE CRESCER, MAS ELE AINDA ESTÁ VIVO LÁ, NAS PROFUNDEZAS DE PEJITEI.

GRNNNNNN

ENTÃO VOCÊ TIROU A PEDRA. O DEUS-GUERREIRO MORREU?

ESTIVE PREOCUPADO SOBRE O PORQUÊ DE ALGUÉM TÃO IMPORTANTE QUANTO MIRALUPA TER VINDO. SE POR ACASO ELE DESCOBRIU ALGO SOBRE O DEUS-GUERREIRO...

CORTARIA MINHA LÍNGUA FORA ANTES DE DIZER A QUALQUER UM ONDE EU JOGUEI AQUELA PEDRA.

OS ENGENHEIROS DE PEJITEI REUNIRAM TODA A SUA SABEDORIA PARA TENTAR DESTRUIR O MONSTRO, MAS NEM FOGO NEM EXPLOSIVOS TIVERAM EFEITO.

EU A JOGUEI NAS PROFUN-DEZAS DA FLORESTA.

VAMOS ATRAVESSAR POR AÍ!!

UMA ABERTURA NAS NU-VENS!

POR AÍ!!

OH, NÃO!!

ゆ!!

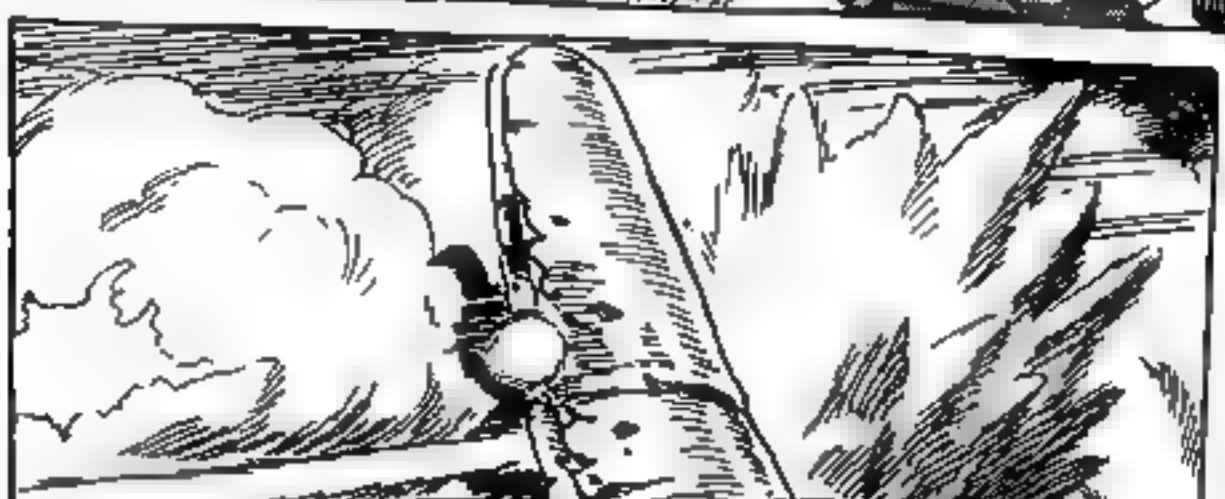
DROGA! ESSA NUVEM DE TEMPESTADE ESTÁ NO NOSSO CAMINHO!

BOOM
BOOM

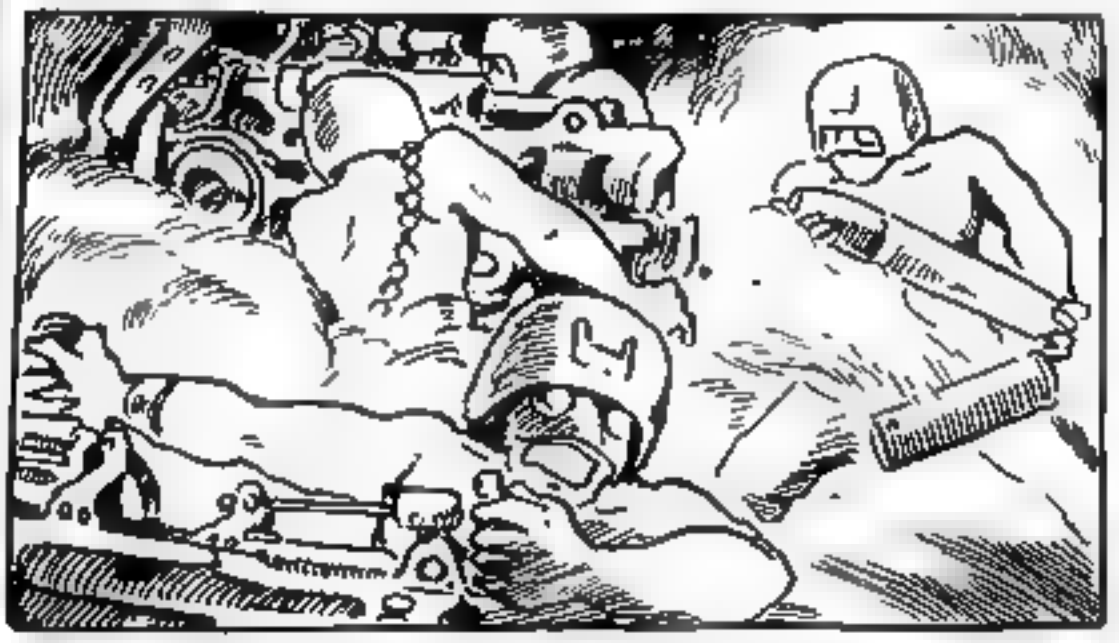

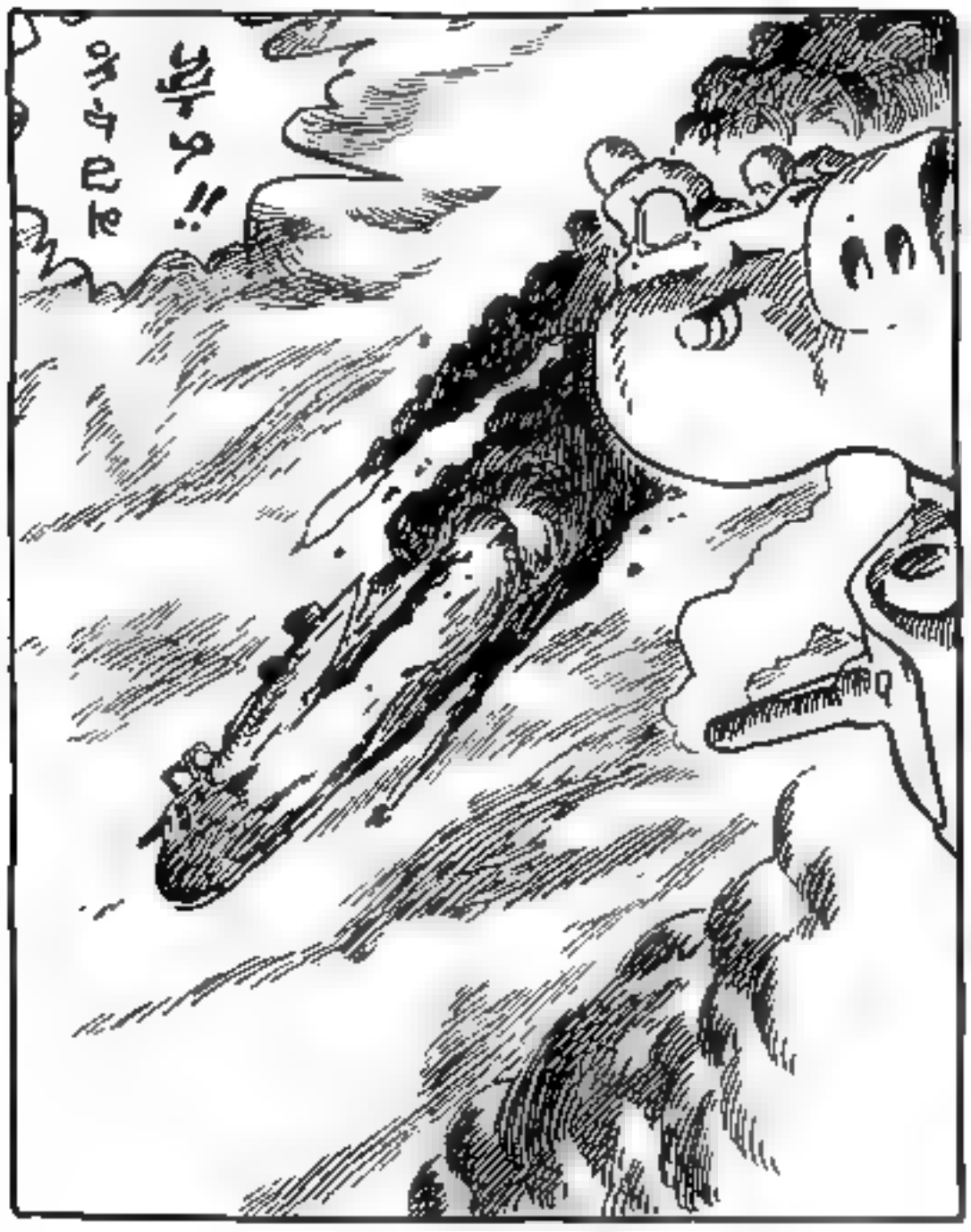
ゆ!!

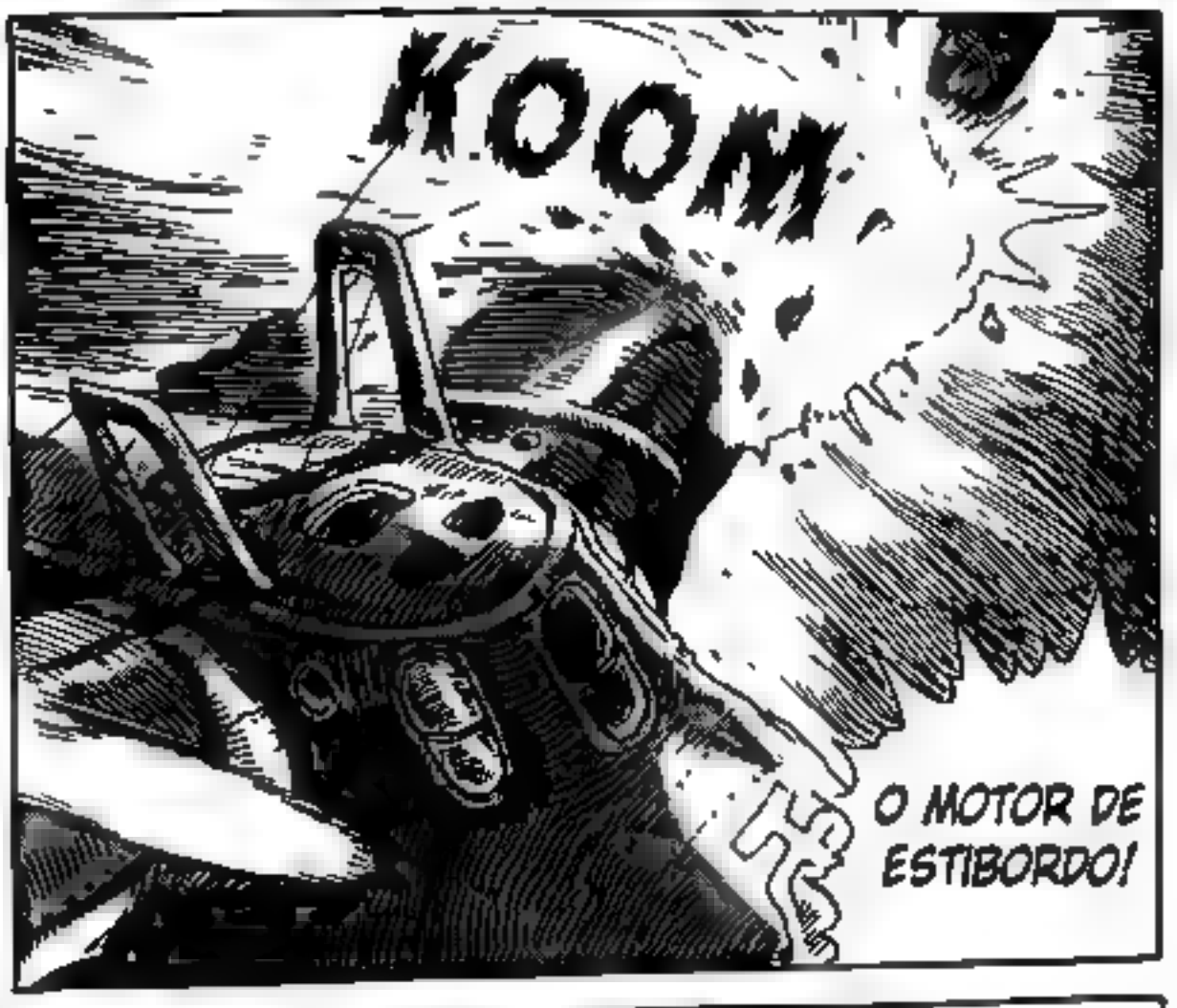
KOOM
O MOTOR DE ESTIBORDO!

<NÃO PODEMOS FAZER O RELATÓRIO SEM LOCALIZAR OS DESTROÇOS. VAMOS ESPERAR AQUI E CHECAR DEPOIS DA TEMPESTADE PASSAR.>

<É UMA TEMPESTADE DAS GRANDES AÍ EMBAIXO. NÃO DEVEM HAVER SOBREVI-VENTES.>

2.500 LÉGUAS A SUL-SUDOESTE DE ONDE YUPA E SEUS COMPA-NHEIROS CAIRAM...

VOSSA ALTEZA... KUROTOWA AQUI.

ENTRE.

AS MESMAS COORDENADAS TRÊS VEZES SEGUIDAS, EXCELENTE! OBRIGADO.

307... 51... 6... 45...

ENCONTRAMOS NOSSA POSIÇÃO PRESENTE.

MMM... ELA CHEIRA BEM...

ME MOSTRE NO MAPA.

SIM, VOSSA ALTEZA.

ATRAVESSAMOS O MAR DA CORRUPÇÃO. DEVEMOS ESTAR EM CIMA DO PRINCIPADO DOROKIANO DE SAPATA.

A LOCALIZAÇÃO ATUAL É MAIS OU MENOS AQUI. A NAÇÃO DOROKIANA É UM COMPOSTO DE RESERVAS IMPERIAIS AO REDOR DA CIDADE SAGRADA DE SHUWA.

ENTÃO HÁ TODOS ESSES PEQUENOS ESTADOS TRIBAIS.

PROFUNDEZAS DA FLORESTA

MAR DA CORRUPÇÃO

DESERTO KAMATARA

KABO

SAPATA

NAREI

EKJME

OS PRINCIPADOS DOROKIANOS

MI

MONTANHAS GOSS

SHUWA

ROTA

KEDO

ETARI

TATAR

KKJYU

E ESSAS SÃO AS LINHAS DE FRENTE DE NOSSAS FORÇAS.

REINO DE TORUMEKIA

MITOS

SEMI

AP

MANI

GOH

TEKYU

BIDA

MODO

RATTE

MAR INTERIOR

NANAKI

HMM... AGORA, ISSO EU NÃO SEI...

QUAL EXÉRCITO ESTÁ NAS LINHAS DE FRENTE?

EU NÃO SEI A LOCALIZAÇÃO EXATA DE NOSSOS EXÉRCITOS AGORA, MAS SE FORMOS PARA O LESTE, DEVEMOS ALCANÇÁ-LOS EM CERCA DE UM DIA INTEIRO DE VOO.

O QUÊ? AH, EU, EU NÃO SEI MESMO...

O FRONTE ESTÁ MANTIDO PELO MEU IRMÃO MAIS VELHO, NÃO ESTÁ?

VOCÊ PARECE MUITO ANSIOSO PARA REUNIR-SE DE NOVO AO EXÉRCITO PRINCIPAL, KUROTOWA.

NÃO VAMOS PARA LESTE. VAMOS POUSAR AQUI. ENCONTRE UM BOM LUGAR.

P-PERDÃO? MAS... MAS SOMOS SÓ UMA NAVE! NÃO DEVÍAMOS--

ESTOU CANSADA DE SEUS FINGIMENTOS, KUROTOWA.

O QUE VOCÊ ESTÁ FAZENDO?!

HEH... VOCÊ DIFICILMENTE PODERIA ME MATAR ANTES DE SABER ONDE A PEDRA ESTAVA, NÃO PODERIA?

MAS VOSSA ALTEZA! EU NÃO PROTEGI A SENHORA? ATÉ MESMO SALVEI SUA VIDA?

EU SEI QUE VOCÊ TEM TENTADO GANHAR A TRIPULAÇÃO DA NAVE PARA VOCÊ.

E EU SUPONHO QUE A *SUA* MISSÃO SEJA PEGAR AQUELA PEDRA E LEVÁ-LA PARA TORUMEKIA.

ESTA OPERAÇÃO TODA TEM SIDO UMA ARMADILHA PARA SE LIVRAR DE MIM, PLANEJADA PELOS MEUS IRMÃOS.

BEM, EU ACHEI QUE VOCÊ PROVAVELMENTE VERIA ATRAVÉS DE MIM!

HA HA HA!

"MAS AGORA, VOCÊ PODE ME APUNHALAR PELAS COSTAS NA HORA QUE QUISER; VOCE TEM UMA GAROTINHA QUE SABE ONDE AQUELA PEDRA FOI PARAR."

"SUPONHO QUE VOCÊ QUER LEVÁ-LA DE VOLTA COM VOCÊ E TORTURÁ-LA ATÉ TIRAR O QUE QUER DELA..."

O EXÉRCITO QUE TREINOU PESSOALMENTE. O EXÉRCITO TIRADO DE VOCÊ, CUJAS TROPAS LEAIS ANSEIAM PELO SEU RETORNO.

PORQUE NUNCA QUIS LUTAR CONTRA OS DOROKIANOS, PARA COMEÇO DE CONVERSA. SEU PLANO ERA SE UNIR AO NÚCLEO DO 3º EXÉRCITO.

DESACATANDO ORDENS, PLANEJANDO REBELIÕES... VOSSA ALTEZA DEVERIA SER EXECUTADA, MAS EM VEZ DISSO, VOCÊ SEGUIU FIELMENTE AS ORDENS AO PÉ DA LETRA, ATÉ MESMO COM SEU EXÉRCITO ESMAGADO. POR QUÊ, EU ME PERGUNTO?

EU IMAGINE! QUE AS ORDENS PARA IR AO SUL IRIAM DEIXÁ-LA TÃO BRAVA QUE VOCE IRIA DIRETO DE PEJITEI PARA A CAPITAL. ERA ISSO QUE ELES QUERIAM, EM CASA.

EU SOU SÓ UM POBRE SOLDADO, NASCIDO DE UMA FAMÍLIA COMUM. O MELHOR QUE POSSO ESPERAR É SOBREVIVER OS DIAS QUE ME RESTAM E COLETAR MINHA PENSÃO.

ORA, ESPERE SÓ UM MINUTO, POR FAVOR!

HEH... AGORA PARECE QUE EU VOU TER MESMO DE MATÁ-LO.

VOCÊ QUERIA LIDERÁ-LOS PARA A CAPITAL IMPERIAL, E APOSSAR A COROA PARA SI MESMA.

"ENTÃO EU PENSEI: PELOS DEUSES, EU TENHO QUE SOBREVIVER! EU NÃO IRIA MANSAMENTE NA DIREÇÃO DO ESQUADRÃO DE FUZILAMENTO."

ACHO QUE VOCÊ VAI ME ACHAR MUITO MAIS ÚTIL DO QUE AQUELES SEUS OFICIAIS ARISTOCRATAS REAIS, DE SANGUE AZUL, QUE NÃO SABEM COMO LIDAR COM SOCOS.

EU ACABEI DE JOGAR TODAS MINHAS CARTAS NESSE JOGO, MINHA FORÇA DE VONTADE ESTÁ NO FIM.

VOSSA ALTEZA, POR QUE NÃO TENTA USAR KUROTOWA PARA SUA PESSOA?

"AH, É CLARO QUE A MIM FOI PROMETIDO TODOS OS TIPOS DE 'RECOMPENSAS' QUANDO ME FOI DADA ESSA MISSÃO, MAS EU AINDA ESTOU PARA OUVIR FALAR DE UM CIDADÃO COMUM QUE SAIU LIVRE DEPOIS DE SABER OS SEGREDOS DA REALEZA. REALIZANDO MINHA MISSÃO OU NÃO, EU SABIA QUE SERIA MEU FIM. SERIA SORTE MINHA SAIR DESSA LEVANDO UM TIRO OU SENDO ENVENENADO."

NA VERDADE FOI SEU ILUSTRÍSSIMO PAI, O GLORIOSO IMPERADOR VAI EM PESSOA.

EU, ER...

O QUE ACONTECEU? FALE LOGO!

HMPH. SÓ ME RESPONDA UMA COISA: QUEM FOI QUE LHE DEU SUAS ORDENS? MEU IRMÃO MAIS VELHO OU O CHEFE DO ESQUADRÃO?

SENHOR, AQUELA GAROTA DO VALE DO VENTO ESTÁ DIZENDO UMAS COISAS ESTRANHAS...

HMM?

UFA!

JÁ CHEGA! ME DEIXE SOZINHA.

VOSSA ALTEZA?

ESTÁ LÁ NA NSÍGNIA DA NOSSA FAMÍLIA IMPERIAL: A SERPENTE DE DUAS CABEÇAS, ENTRELAÇADAS E EM LUTA, CUSPINDO O SANGUE DE SI PRÓPRIAS.

HEH HEH... ENTÃO, SUA VÍBORA, VELHO ENCARQUILADO, VOCÊ FINALMENTE MOSTROU SUAS CORES DE VERDADE.

SE ELE SIGNIFICA TANTO PARA VOCÊ, ENTÃO MINHAS PRÓPRIAS MÃOS ENSANGUENTADAS VÃO TIRÁ-LO DELE!

SEU MONSTRO VELHO DECRÉPITO E REPUGNANTE, NAO LARGA DO SEU TRONO...

UNNNNNN

VOSSA ALTEZA... KUROTOWA AQUI. PODE VOLTAR PARA A POPA POR UM MINUTO?

NAUSICAÄ DISSE QUE TEM UM CHEIRO ESTRANHO NO VENTO. ELA ACHA QUE TEM ALGUMA COISA ACONTECENDO DEBAIXO DA COBERTURA DE NUVENS.

ENTENDI. ESTAREI AÍ.

ESTÁ MUITO FRACO, MAS NÃO HÁ ERRO.

O QUE ACONTECEU? EU NÃO SINTO CHEIRO DE NADA...

TOME CONTA DO LEME DE FRENTE.

PLOP

É PÓLVORA! HÁ UMA LUTA LÁ EMBAIXO!

AÍ ESTÁ ELE DE NOVO... ALI! ALGUMA COISA QUEIMANDO!

SIM, VOSSA ALTEZA! DEIXE A NAVE COMIGO!

KUROTOWA! CONVOQUE A TRIPULAÇÃO PARA A POSIÇÃO DE BATALHA. ENTÃO LEVE-NOS PARA BAIXO DESSAS NUVENS!

O CHEIRO ESTÁ FICANDO MAIS FORTE... E TEM MAIS ALGUMA COISA

SIM, VOSSA ALTEZA! ATENÇÃO TODOS A BORDO! POSIÇÃO DE BATALHA!

PRO CHÃO!

CHEIRO DE CARNE QUEIMADA!

UGH!

BOMBARDEIROS DO SEGUNDO EXÉRCITO!

KUROTOWA... TEM DOIS BOMBARDEIROS. UM DELES SE APROXIMANDO DE NÓS.

ELI O VI. DEIXE-O COMIGO.

É TERRÍVEL! É SÓ UM PEQUENO VILAREJO!

"IDENTIFIQUEM SUA UNIDADE..."

ESTÃO SINALIZANDO PARA NÓS.

À PARTIR DESTE MOMENTO ..

ATENÇÃO, TODOS A BORDO!

EYAAH!

ESTA NAVE ESTÁ DEIXANDO O COMANDO DO EXÉRCITO!

BRAKKA!

KUROTOWA! UM ATAQUE SURPRESA SÓ FUNCIONA UMA VEZ! VOCÊ SABE DISSO, NÃO SABE?

BOOM

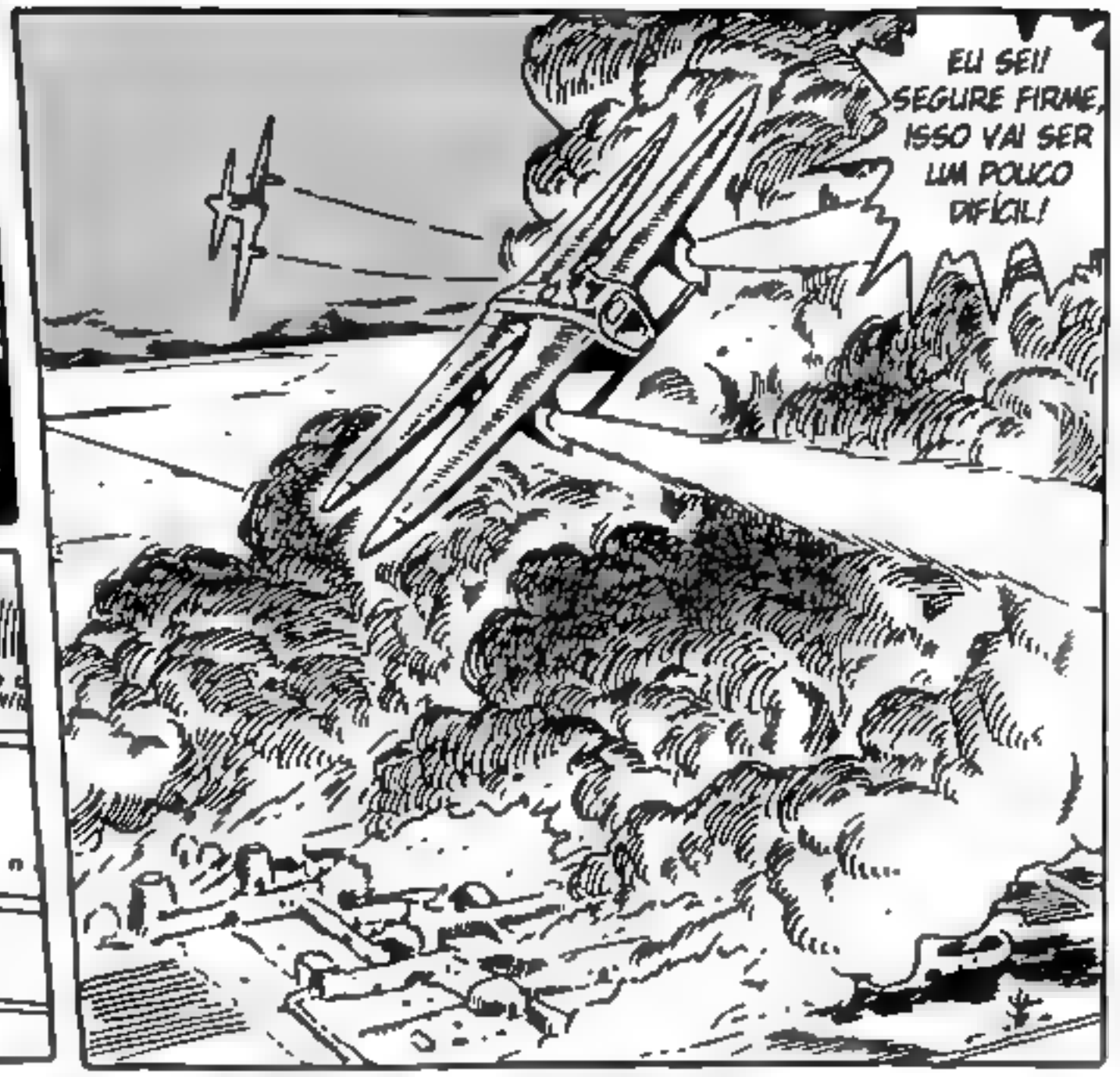
ELI SEI! SEGURE FIRME, ISSO VAI SER UM POUCO DIFÍCIL!

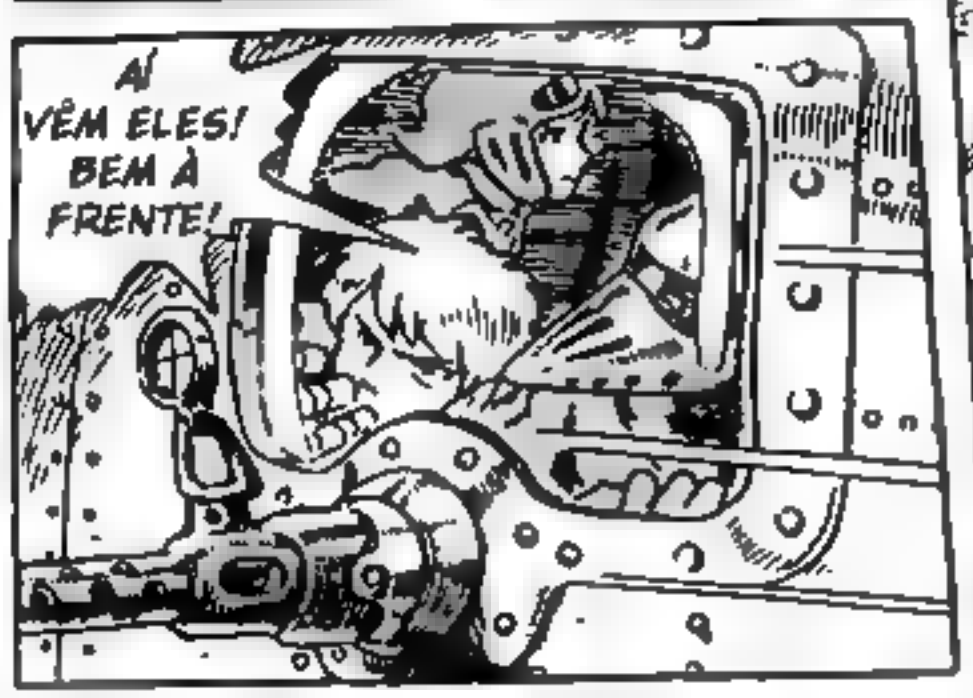
AÍ VÊM ELES! BEM À FRENTE!

BRIT

SHREEEEEE

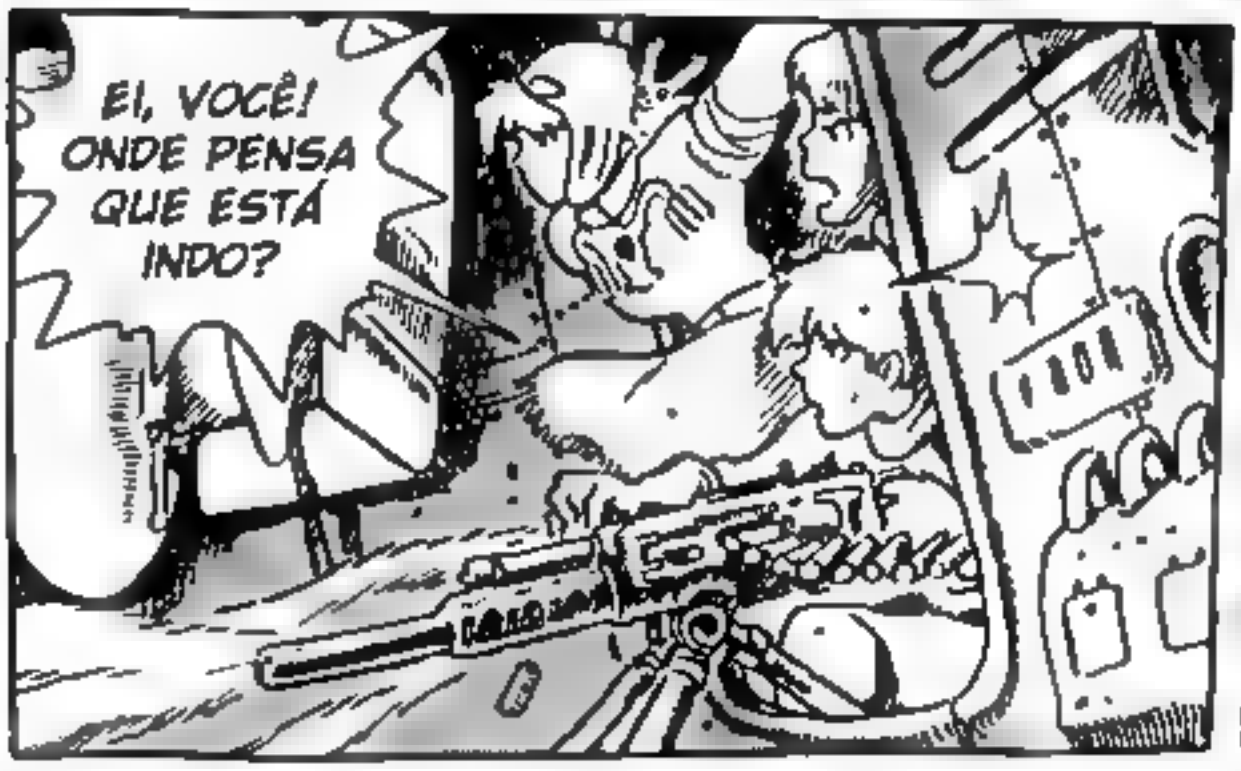
EI, VOCÊ! ONDE PENSA QUE ESTÁ INDO?

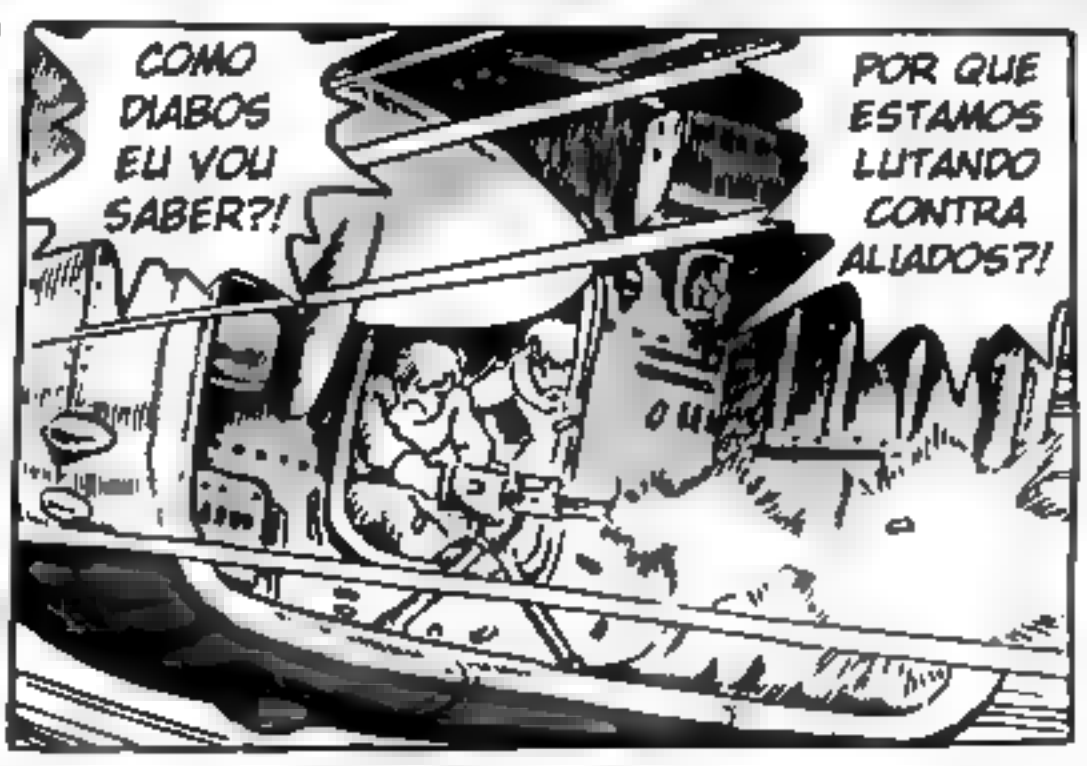
COMO DIABOS EU VOU SABER?!
POR QUE ESTAMOS LUTANDO CONTRA ALIADOS?!

VOU INSPECIONAR ESSE VILAREJO. DIGA ÀQUELA MULHER QUE ELA PODE LUTAR CONTRA SEU POVO O QUANTO QUISER!

SIM, ESTOU!

COVARDE! VOCÊ ESTÁ FUGINDO?

E- ESPERE!

VOM

TROPAS TORUMEKIANAS, TODOS ELES..

VKROOM

QUE ESTRANHO... NAO FOI O BOMBARDEIO QUE FEZ ISTO ..

NAO PODE SER! ESTAMOS A MAIS DE CEM LÉGUAS DA FLORESTA!

QUASE .. QUASE COMO SE O MIASMA...

OS HOMENS E OS CAVALOS-GARRA ESTAVAM MORTOS ANTES DAS BOMBAS CAIREM.

PARA ONDE TODOS OS ALDEOES FORAM...?

MALDITA SEJA! POR QUANTO TEMPO ELA PRETENDE FICAR PERAMBULANDO LÁ EMBAIXO?! ELA SEMPRE FICA FUGINDO SOZINHA!

O QUE DEVEMOS FAZER? DEIXÁ-LA PARA TRÁS?

O FOGO AINDA NAO CHEGOU NO TEMPLO!

POUSE. PODEMOS CONSEGUIR UM POUCO DE COMIDA E ÁGUA.

TODAS AS JANELAS ESTÃO SELADAS...

AS FRESTAS FORAM PREENCHIDAS COM PANOS... PELO LADO DE DENTRO!

OLÁ! TEM ALGUÉM AÍ?!

KRAK

MORTE... NADA SENÃO MORTE EM TODOS OS LUGARES QUE EU VÁ...

AGORA TENHO CERTEZA... ESTE VILAREJO FOI ATACADO PELO MIASMA. ELES SE ABRIGARAM NESTE TEMPLO, MAS ESTAVAM MUITO ASSUSTADOS PARA APAGAR SUA ÚLTIMA FONTE DE LUZ...

WAAAH... WAAAH...

ESTÁ VINDO...

DE DENTRO DAQUI!

WAAAH...
WAAAH...

WAAAH...
WAAAH...

WAAAH...
WAAAH...

WAAH

WAAH...
WAAH...

WAAH

FIQUEM EM GUARDA. NÓS NÃO VAMOS FICAR MUITO TEMPO AQUI!

AQUI ESTÁ O PLANADOR DELA.. O QUE DIABOS ELA ESTÁ FAZENDO AGORA?

POR QUE SUPÕE QUE ESTAVAM BOMBARDEANDO ESTE LUGAR? NÃO HÁ NENHUM ALVO MILITAR SEQUER À VISTA.

NAUSICAÄ? ESTÁ AQUI DENTRO?

E-EI!

CALMA, CALMA... ESTÁ TUDO BEM AGORA.

O QUE RAIOS ACONTECEU AQUI? UM SUICÍDIO EM MASSA?

ELES NÃO IRÃO CONOSCO, POR DEUS!

NAUSICAÄ? ESTÁ RECOLHENDO MOLEQUES ASSIM?!

AQUI... VOU DAR UM POUCO DE NOZES CHIKO A VOCÊS.

10 J

ESTAMOS EM GUERRA! ONDE FORMOS, HAVERÁ CRIANÇAS DEIXADAS COMO ESSAS ÀS CENTENAS!

HUH! QUE NOJO!

ESPERE UM MINUTO, TÁ BEM? VAI SER SUA VEZ DEPOIS...

KUROTOWA, VAMOS.

VOCÊ ACHA QUE PODE ANDAR POR AÍ PEGANDO TODOS ELES?!

É MUITO ESTRANHO... NENHUMA MARCA NELES. ATÉ MESMO OS CAVALOS-GARRA ESTÃO MORTOS.

HUH! PARECE QUE ENTRAMOS NUM NECROTÉRIO MALDITO!

UMA PATRULHA DE RECONHECIMENTO DO SEGUNDO EXÉRCITO FOI ELIMINADA NO CENTRO DO VILAREJO.

VOSSA ALTEZA!

SÃO OS HOMENS QUE FORAM PROCURAR ÁGUA!

BLAM BLAM

TIROS!

VOCÊ! VENHA COMIGO!

VOSSA ALTEZA! VOLTE PARA A NAVE!

ÁGUA... UM POÇO?

!? ⋮

?

POR QUE EU NÃO VI ISSO ANTES?!

VOU!

LEVE ESSAS CRIANÇAS PARA MIM! POR FAVOR!

SE EU NÃO CORRER, AQUELES HOMENS TODOS VÃO MORRER!

AAH!

WAAH

WAAH

WHSS

ALI!

DOIS! TEM UM MONSTRO LÁ EMBAIXO!

MAIS QUANTOS ESTÃO LÁ EMBAIXO?!

HUHH HUHH

LEVE ELE PARA LONGE DAQUI E FAÇA BOCA-A-BOCA NELE! EU CUIDAREI DISTO!

TRIPULANTES DOS BOMBARDEIROS!

S-SOCORRO!

BLAM

OH, DEUS, OH, DEUS...

TAPE SUAS ORELHAS!

EEEOOOOUUU

EEEOOOOUUU

AIEE!

BAM

ÓTIMO! A BALA-SIRENE FUNCIONOU!

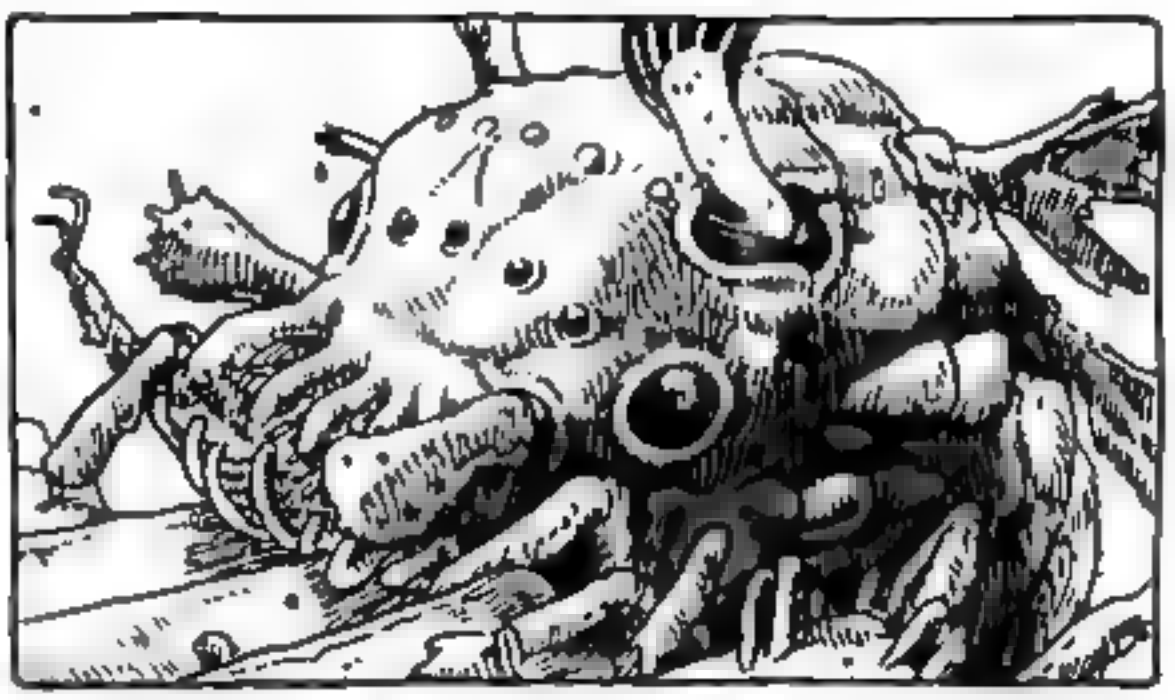

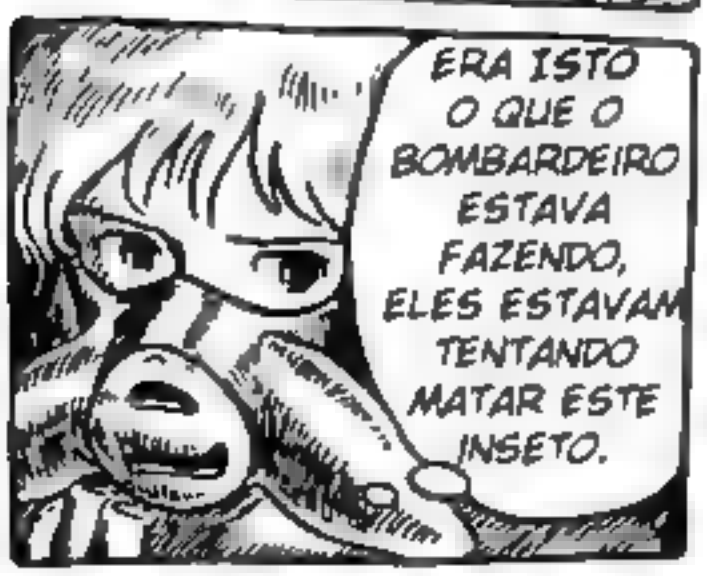
ERA ISTO O QUE O BOMBARDEIRO ESTAVA FAZENDO, ELES ESTAVAM TENTANDO MATAR ESTE INSETO.

DESCAM MUITO SILENCIOSAMENTE... MUITO DEVAGAR... ESTÁ SEGURO, POR ENQUANTO...

OH, NÃO!

POBRE CRIATURA... ESTÁ NUM ESTADO LASTIMÁVEL. DEVE TER DESCIDO ATÉ AQUI POR ENGANO, SEGUINDO O MIASMA...

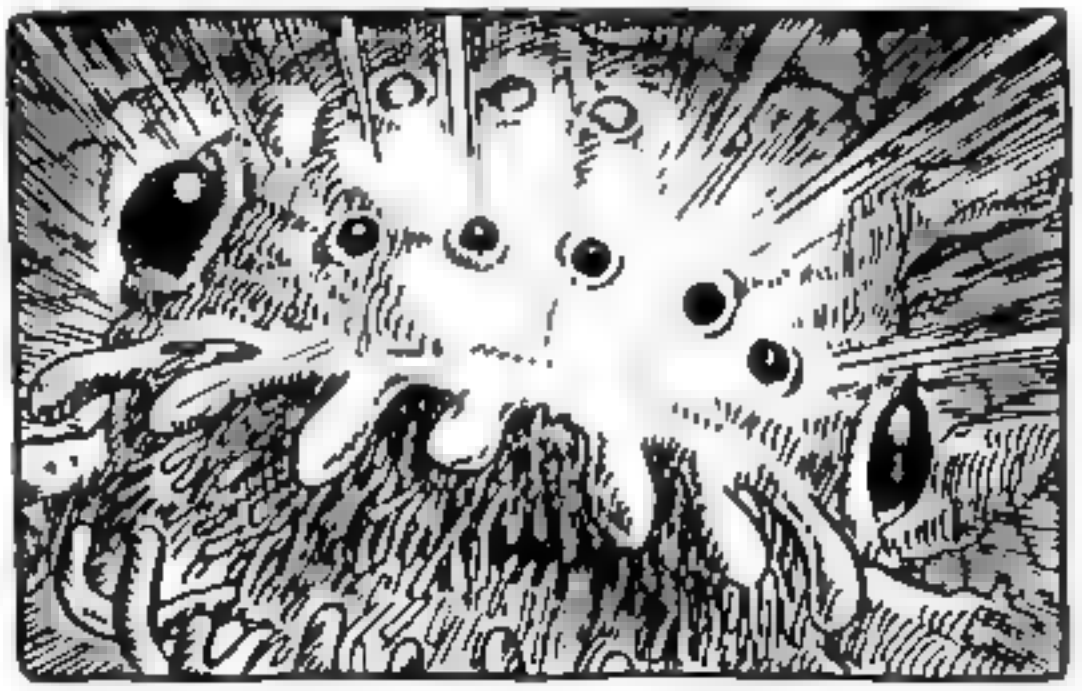

UFF!

NÃO... POR FAVOR...

AAAH!

É O FIM DELA! VAMOS SAIR DAQUI!

SIM, SENHOR... ELE DEVE TER RASTEJADO PELA OUTRA ENTRADA.

O QUÊ?! VOCÊS FORAM ATACADOS POR UM INSETO?

QUANDO AQUELA GAROTA DO VALE DO VENTO TENTOU NOS AJUDAR, ELA FOI...

EU SÓ QUERO VÊ-LO COM MEUS PRÓPRIOS OLHOS. VOCÊS ESPERAM AQUI, HOMENS.

SENHOR! IREMOS COM VOCÊ!

ALGUM DE VOCÊS TEM UM LANÇA-GRANADAS?

MALDIÇÃO! EU VOU ENTRAR!

CKK CKK

CHKK
CHKK

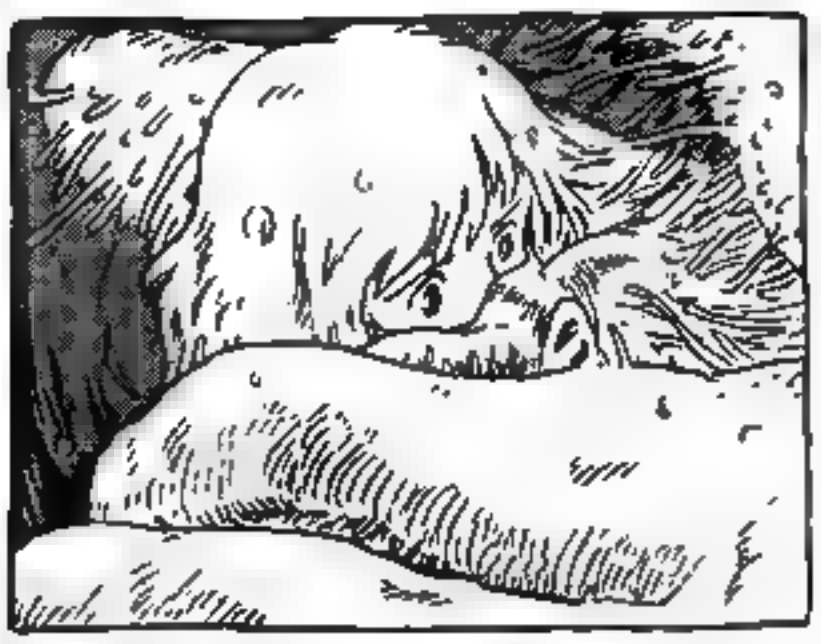

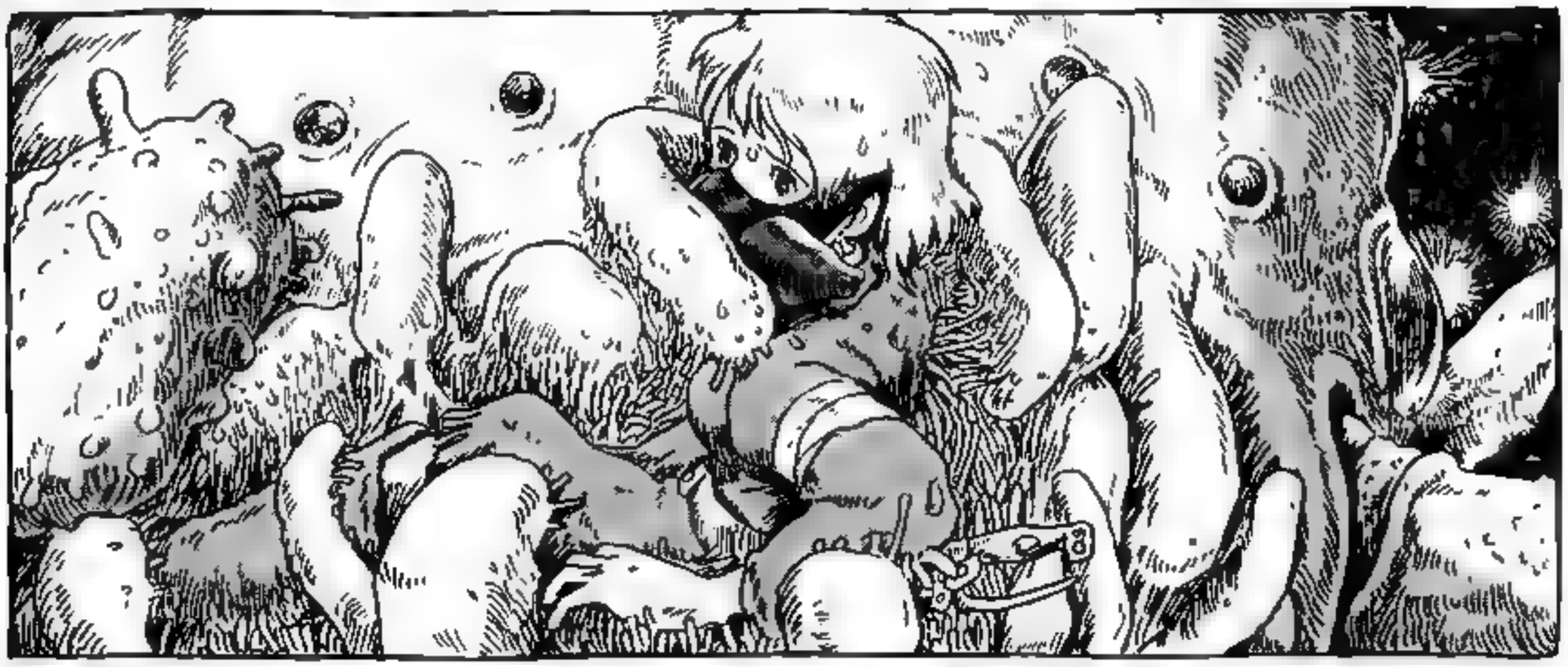

VOCÊ... O QUE VOCÊ ESTÁ FAZENDO...? POR QUÊ...?

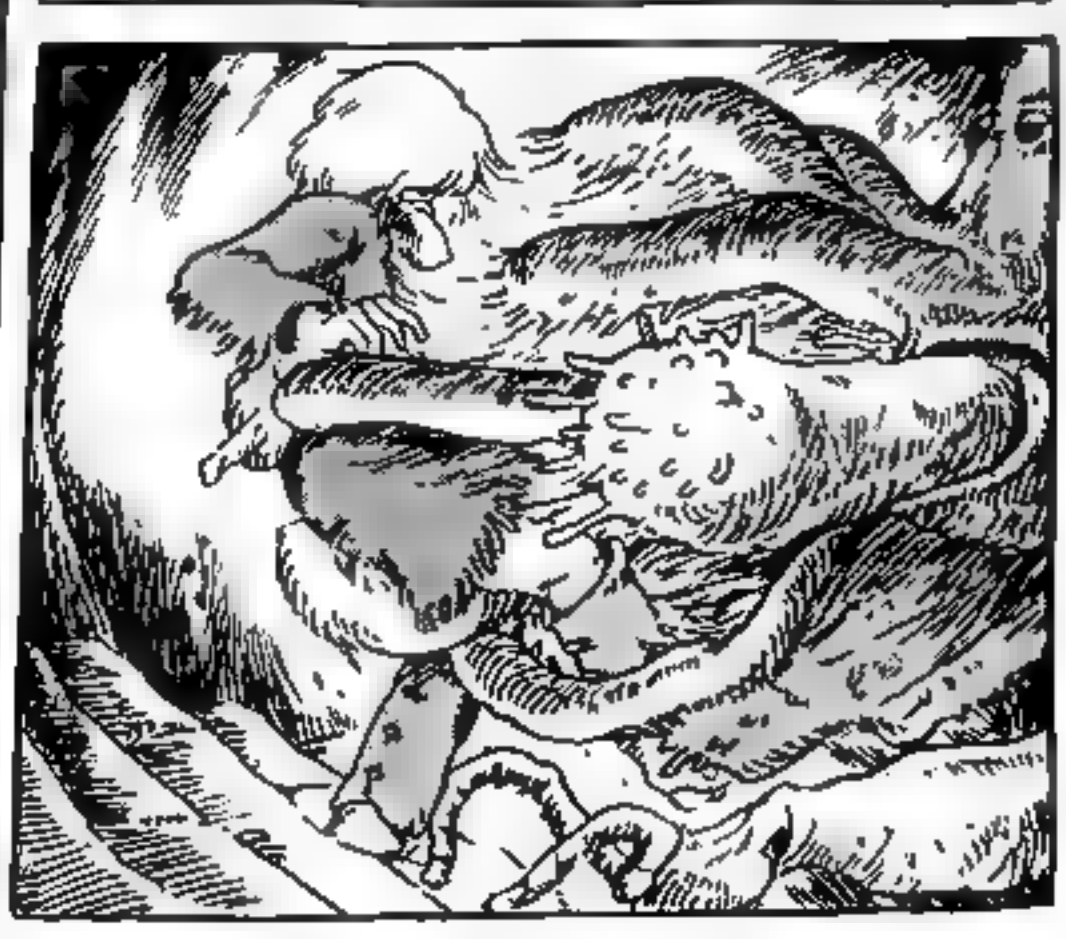

MINHAS ROUPAS! ENTAO É ISSO...

BLLLL
BLLLL

ELA ESTÁ CALMA AGORA.

NÃO . VOCÊ NÃO DEVE ATIRAR.

CALMA . AGORA VOCÊ PODE VOLTAR.

SPASH

ELA PÔS SEUS OVOS ALI.

VEJA...

O SANGUE DE OHMU QUE MANCHOU MINHAS ROUPAS... ELE TEM O PODER DE ACALMAR OS INSETOS.

ELA SABIA QUE IA MORRER... ELA ESTAVA PROCURANDO UM LUGAR ÚMIDO PARA SEUS OVOS.

E... EI!

ADEUS... QUE SEUS FILHOS CRESÇAM GRANDES E FORTES.

HUHHH... HUHH...

VOCÊ ESTÁ BEM? ESTÁ PÁLIDA COMO UM FANTASMA!

O QUE É MAIS IMPORTANTE É LEVAR O GAROTO QUE RESPIROU O MIASMA DE VOLTA PARA A NAVE.

ESTÁ TUDO BEM.

PERDOE-NOS... NÓS FUGIMOS E A DEIXAMOS SOZINHA. SÓ PENSAMOS EM NÓS MESMOS.

VOCÊ! É VOCÊ!

VOCÊ ESCAPOU!

NÓS VAMOS...

TRAGAM ALGUNS EXPLOSIVOS! NÓS VAMOS EXPLODIR A ENTRADA E SELÁ-LO DEBAIXO DA TERRA!

VOCÊS NÃO PODEM USAR O POÇO, O MIASMA QUE O INSETO CARREGOU CONSIGO JÁ COMEÇOU A SE ESPALHAR. ESTE VILAREJO INTEIRO VAI SER ENTERRADO SOB A FLORESTA MUITO EM BREVE...

WHSSST

SHOOM

DROGA! ESPEREM POR MIM!

EI... EI!!

OS OHMU AINDA ESTÃO ME PROTE-GENDO.

OBRIGADA ...

OBRIGADA, OHMU!

ESTÃO TODOS A BORDO? VAMOS DECOLAR IMEDIATAMENTE!

VAMOS PARA O SUL, SENTINELAS, DOBREM A VIGIA!

NÃO TEMOS UM MÉDICO A BORDO!

EU VOU CUIDAR DELE. TRAGA-ME UM POUCO DE ÁGUA.

HUHH HUHH

VOCÊ PODE FAZER ALGUMA COISA COM ESSES MOLEQUES MALDITOS?!

WAHH WAHH

WAHHH WAHHH

É-É PARA JÁ!

E ABRA AS SAÍDAS DE AR, PRECISAMOS DE AR FRESCO.

VOCÊ TEM UM RESPIRADOR, NÃO TEM?

ELES ESTÃO ME FAZENDO SUBIR PELAS PAREDES!! O QUE DIABOS DEVEMOS FAZER COM BEBÊS DOROKA-NOS?!

MAS SUA ALTEZA KUSHANA LHE DEU PERMISSÃO...

XR XR

UNNNNNNNNN

VOU LHE DIZER, FEZ MEU SANGUE CORRER GELADO PELAS VEIAS VÊ-LA CONVERSANDO COM AQUELES INSETOS.

VOCÊ NÃO ESTARIA RINDO SE VISSE COM SEUS PRÓPRIOS OLHOS, VOSSA ALTEZA.

NAUSICAÄ, UMA BRUXA...? HEH HEH... TALVEZ ELA SEJA.

PARANDO PARA PENSAR NISSO, POR QUE DIABOS--?!

OLHE PARA SI MESMO. UM CAMARADA PRÁTICO, CAUTELOSO COMO VOCÊ, PULOU NAQUELE POÇO NO INSTANTE QUE OUVIU QUE ELA ESTAVA EM PERIGO.

AQUELA GAROTA TEM UM PODER MISTERIOSO DENTRO DELA, KUROTOWA.

O QUE VOCÊ PRETENDE FAZER COM ELA, ALIÁS? ELA NÃO SEGUE ORDENS, ELA SAI POR AÍ PEGANDO BEBES...

SEM DÚVIDA ENCONTRAREI O QUE ESTOU PROCURANDO LÁ, TAMBÉM.

A GAROTA PARECE NÃO PERCEBER, MAS ELA ESTÁ NOS LEVANDO DIRETO PARA O CORAÇÃO DA TEMPESTADE.

ESSE PODER DEVE EM BREVE SE PROVAR MUITO ÚTIL.

"O MIASMA ATACA UM VILAREJO A CEM LÉGUAS DO MAR DA CORRUPÇÃO... AQUELAS TERRAS DOROKIANAS REALMENTE CAÍRAM SOB UMA NUVEM SOMBRIA..."

A CORRENTE SANGUÍNEA ESTÁ ALIMENTANDO!

SEJA DELICADO COM O AR.. AS VEIAS EM SEUS PULMÕES NÃO AGUENTAM MUITO MAIS.

POR FAVOR! AGUENTE FIRME!

AAH!

AHHK

MAMÃE...

ME AJUDE...

MAMÃE, MAMÃE, ESTÁ DOENDO...

ME... AJUDE...

O QUE É ISSO? HÃ? FALE ALTO! EU NÃO CONSIGO TE ENTENDER!

MA..DIÇÃO! O QUE ESSES IDIOTAS NA POPA ESTÃO FAZENDO AGORA?!

VNNNNNNNN...

NAUSICAÄ! SUA ALTEZA ESTÁ LHE ESPERANDO! VÁ À PONTE IMEDIATAMENTE!

MAMÃE...

SETORU! NÃO MORRA!! NÓS VAMOS VOLTAR PARA CASA JUNTOS!

ELA SABIA QUE ERA SANGUE ENVENENADO, MAS ELA O TIROU EM SUA BOCA MESMO ASSIM.

A PRINCESA TIROU O SANGUE DE SEUS PULMÕES...

POR FAVOR... NÃO MORRA...

VOCÊ PROMETEU, SETORU!

A PERDA DO SUB-OFICIAL SETORU É UMA TRAGÉDIA TERRÍVEL PARA TODOS NÓS. ELE REALMENTE ERA UM ÓTIMO MARINHEIRO.

ACALMEM-SE, HOMENS. OUÇAM!

NÃO POSSO DEIXAR ISTO CONTINUAR... VAI DEIXÁ-LOS TODOS DOENTES PARA VOLTAREM PARA CASA...

EU DISSE QUE SUA RESPIRAÇÃO SE ESTABILIZOU.

...HÃ?

SE QUEREMOS GARANTIR QUE ELE NÃO TENHA MORRIDO EM VÃO, ENTÃO NÓS...

MESMO ASSIM, DEVEMOS SER FORTES O BASTANTE E IR EM FRENTE, MUITO EM FRENTE.

YAHOO!!

GRAÇAS A DEUS!

O... OBRIGADO.

ELE SOBREVIVEU À CRISE... ELE VAI FICAR BEM. O MIASMA NÃO ESTAVA MUITO DENSO NELE.

DOROKIANOS OU NÃO, BEBÊS SÃO BEBÊS...

TIVE QUE CUIDAR DA MINHA IRMÃ MAIS NOVA, ALIMENTANDO-A DESTE JEITO.

MINHA MÃE MORREU QUANDO EU AINDA ERA CRIANÇA...

VNNNNN

PERDOE-ME... EU NÃO QUIS FORÇÁ-LO A CUIDAR DELES.

NADA COMPARADO A TUDO QUE VOCÊ FEZ, HEIN?

NÃO, NÃO... NÃO FOI NADA.

OH, OBRIGADA!

PRINCESA NAUSICAA? ESTE É MEU SUPRIMENTO DE ÁGUA. USE ISTO PARA LIMPAR O SANGUE DE SEU ROSTO

ALERTA, ALERTA! NAVES NÃO IDENTIFICADAS À OITO HORAS!

POSIÇÃO DE BATALHA! TODOS A BORDO EM POSIÇÃO DE BATALHA!

KANG KANG KANG KANG KANG

AQUELA GAROTA MALDITA...

É UMA FLOTILHA DE MONITORES DOROKIANOS, KUROTOWA.

DNDNDNDN

DNDNDNDN

SEGUNDA FLOTILHA À POPA! ESCOLTADOS POR JARROS VOADORES!

AONDE QUER QUE ELES VÃO, SERÁ ONDE ENCONTRAREMOS NOSSO EXÉRCITO.

SIM, VOSSA MAJESTADE!

MANTENHA A DISTANCIA, MAS SIGA-OS, KUROTOWA.

EU DIRIA QUE FINALMENTE ENCONTRAMOS NOSSA SITUACAO

INCRIVEL! ELES DEVEM ESTAR ORGANIZANDO TODA A MARINHA DOROKIANA!

PODEMOS USAR O TERRENO PARA NOS APROXIMARMOS DELES!

SHREEEEE

VOU DESCER À ALTURA DAS COPAS DAS ÁRVORES...

DROGA... ME DE DEZ CORVETAS E EU PODERIA ELIMINAR UM MONTE DELES!

PELO JEITO QUE ESSES MONITORES ESTAO SE MEXENDO EM PLENA LUZ DO DIA, AS COISAS NAO DEVEM ESTAR INDO MUITO BEM PARA TORUMEKIA.

DNNNNN

ESSAS ÁRVORES...

WHSSSSS

FOLHAS VERDES... CAINDO!

ELAS ESTÃO... ESTÃO TODAS MORTAS!!

WHSSSSSS

O MIASMA ESTÁ VINDO! QUEM NÃO TIVER UMA MÁSCARA, ABRIGUE-SE NUMA CABINE SELADA!

DEPRESSA!

TODOS A BORDO! VISTAM SUAS MÁSCARAS!

PELO AMOR DE DEUS! ALGUÉM PODE CALAR A BOCA DESSA GAROTA IDIOTA?!

NOS DÊ MAIS ALTITUDE! O MIASMA ESTÁ VINDO!

MOVAM OS FERIDOS PARA A DESPENSA!

CALMA, CALMA... NÃO CHOREM!

WAAH

RÁPIDO!

FECHEM TODOS AS JANELAS ABERTAS!

O QUÊ? O QUE É TUDO ISSO QUE ESTÃO FALANDO DE MIASMA?

TETO, VOCE FAZ A GUARDA DOS PE-QUENOS!

BAM

O QUE É AQUELE NEVOEIRO À FRENTE?!

É UMA NUVEM DE MIASMA!!

!!

AAA!

MINHA... MINHA MÁSCARA!

HMMM

VNNNNN

UM DOS SENTINELAIS FOI PEGO! ELE MORREU!

NÓS VOAMOS UMAS BOAS CENTO E CINQUENTA LÉGUAS DA FLORESTA!

O QUE DIABOS O MIASMA ESTÁ FAZENDO AQUI?!

SÃO AS FLORESTAS RUINS!

SUBAM! DEPRESSA!

SEUS IDIOTAS! OS DOROKIANOS ESTÃO LÁ EM CIMA!

MÁSCARAS TORUME-KIANAS NAO VAO EVITÁ-LO!

LEVE-NOS PARA CIMA! ESTE MIASMA ESTÁ DENSO DEMAIS--

NADA SENÃO FUNGOS HISOKUSARI!! EU NUNCA VI FLORESTAS ASSIM ANTES...

ATÉ MESMO OS INSETOS ESTÃO MORTOS! O QUE É ESSA FLORESTA?!

VOM

DROGA! VAMOS SUBIR!

VAMOS SAIR!

ESTÁ FICANDO MAIS LEVE...

TRIPULAÇÃO DAS ARMAS, PREPAREM-SE PARA A AÇÃO!

MALDIÇÃO! BEM NO MEIO DELES!

09

BOM

BOM

MALDIÇÃO!

VRAAM

ELES PERFURARAM OS TANQUES DE ÁGUA E COMBUSTÍVEL DE ESTI-BORDO!

BOOM

BOOM

BOOM

ASA DA POPA À BOMBORDO DANIFICADA!

PAREM DE SE QUEIXAR E ATIREM!

ABAIXO DE NÓS, À BOMBORDO! UMA ABERTURA NO MIASMA!

ESTOU VENDO TERRA! SUBAM!

DOROKIANOS!

WWWWWW

É UMA COLUNA DE INFANTARIA DORO-KIANA!

UNIDADES MAIORES À FRENTE!

VNNNNN

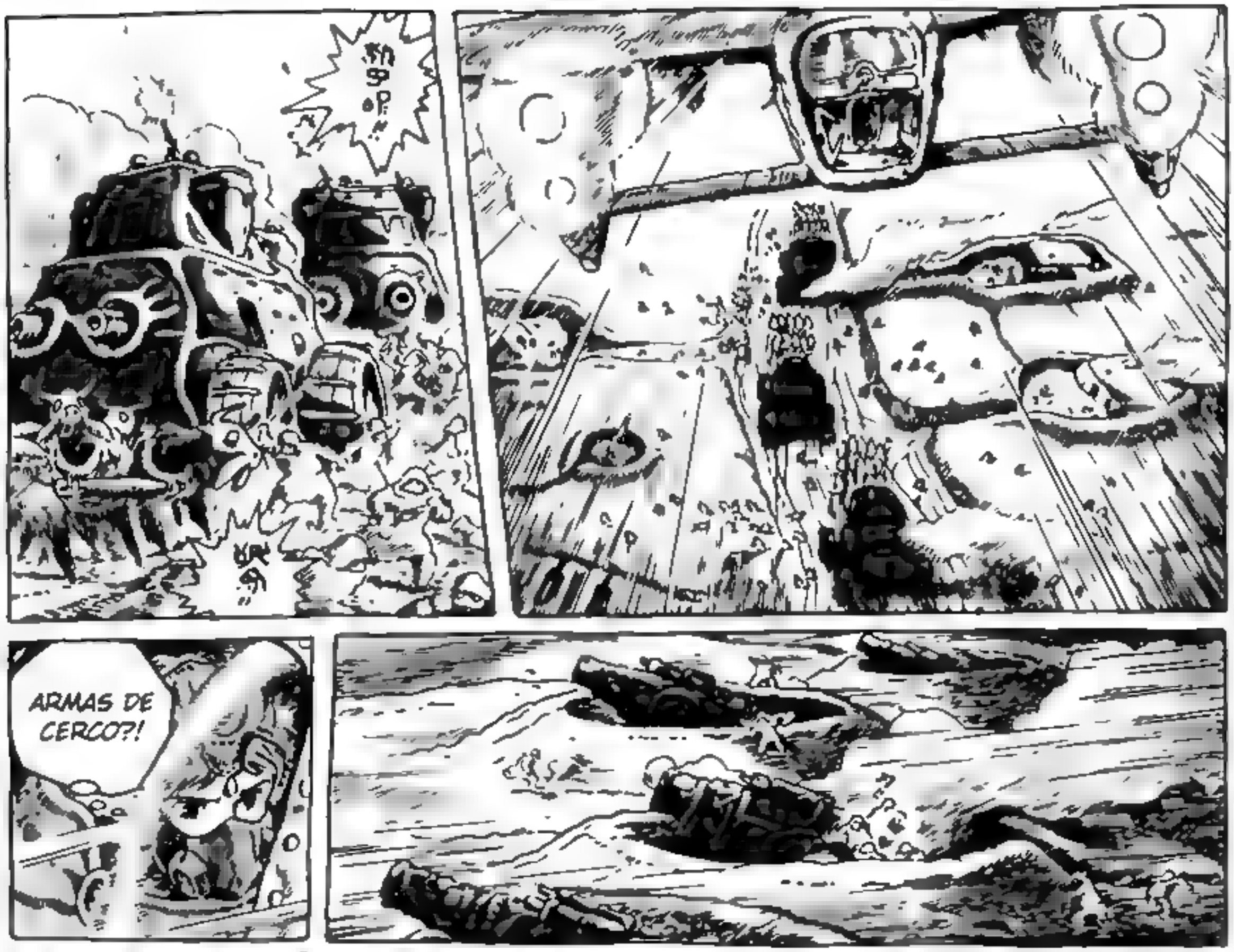
SP!
ARMAS DE CERCO?!

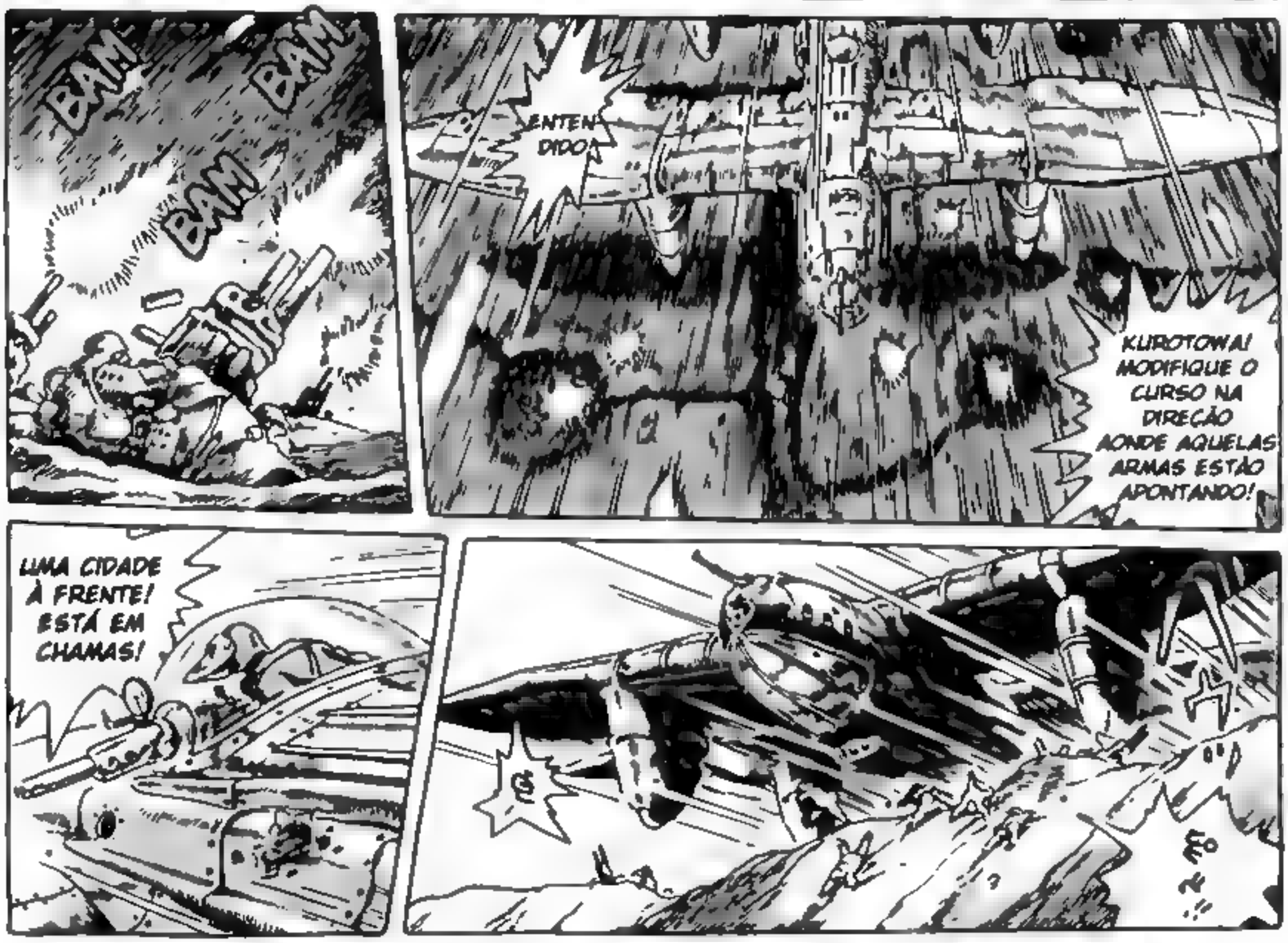
BAM
BAM
BAM
ENTENDIDO
KUROTOWA! MODIFIQUE O CURSO NA DIREÇÃO AONDE AQUELAS ARMAS ESTÃO APONTANDO!
UMA CIDADE À FRENTE! ESTÁ EM CHAMAS!
SP!

AQUELA BANDEIRA!

A BANDEIRA DE BATALHA DO SEGUNDO REGIMENTO!

ELES SÃO AS TROPAS MENOS ADAPTADAS PARA DEFESA DE PONTO!! QUE TOLO OS ESTÁ JOGANDO FORA DESSE JEITO?!

QUE LOUCURA É ESTA?! O TERCEIRO EXÉRCITO É UMA CAVALARIA ARMADA! ELES SÃO TREINADOS PARA MANOBRAS E ATAQUES RELÂMPAGOS!

AQUELES SÃO MEUS HOMENS, MORRENDO LÁ EMBAIXO!

CONTINUE CIRCULANDO!

CONTINUAREI OS VIGIANDO ATÉ O FIM!

EU SEI COMO VOCÊ SE SENTE, MAS, POR FAVOR, DÊ A ORDEM PARA SE RETIRAREM! VAMOS PROCURAR POR OUTRO REGIMENTO!

VOSSA ALTEZA! É TARDE DEMAIS!

DÊ UMA BOA OLHADA, NAUSICAÄ! ISTO É A GUERRA!

ICEM MINHA BANDEIRA DE BATALHA!

SÃO MULHERES E CRIANÇAS, TODOS ELES!

AGORA VOCÊ ENTENDE?!

SALVAR UM MOLEQUE OU DOIS NAO ADIANTA DE NADA... NAO É SEQUER UM CONSOLO.

DE QUE NOS VAI ADIANTAR SUPORTE AÉREO AGORA?!

AQUELA NAVE ESTÁ VOLTANDO DE NOVO...

ESPERE! AQUELA NAVE!

A BANDEIRA DE BATALHA DA PRINCESA KUSHANA!

VOSSA ALTEZA!

PRINCESA KUSHANA!

A PRINCESA KUSHANA AINDA ESTÁ VIVA!

HURRA!

HURRA!

HURRA!

VIDA LONGA À PRINCESA KUSHANA!

NOSSA PRINCESA VOLTOU PARA NÓS!

NINGUÉM MAIS EM TODA TORLUMEKIA COMANDA TAMANHA LEALDADE.

NÃO É DE SURPREENDER QUE SEU PAI E SEUS IRMÃOS TEMEM A KUSHANA.

VOU NOS TIRAR DAQUI! MOTORES À FRENTE À TODA POTÊNCIA!!

MONITORES INIMIGOS À FRENTE!

KOOM

ELI DERRAMAREI A VINGANÇA SOBRE AQUELES QUE DERAM FIM ÀS VIDAS DOS MELHORES HOMENS DO IMPÉRIO E OS DEIXARAM PARA MORRER COMO CÃES!

EU TESTEMUNHEI O FIM DE VOCÊS!

ELE SE FOI.

NÃO PODEMOS FAZER NADA A RESPEITO. DEIXE-O AÍ.

O CAMINHO À FRENTE ESTÁ PODRE DE TROPAS DOROKIANAS VAMOS DAR A VOLTA... MEXAM-SE!

BAM

DOIS DE VOCÊS VÃO CHECAR AQUELA CASA... PODE HAVER COMIDA.

NÃO SE MOVAM!

NÓS DE SUA COMIDA! VOCÊS DEVEM TER ESTOQUES PARA O INVERNO! VAMOS!

GUMM! VEJA ESSA PORCARIA QUE ELES ESTÃO COMENDO!

DEPRESSA, SENÃO VOU ESTOURAR A CABEÇA DO SEU MOLEQUE!

HO. CALMA, VELHO! ESTÁ COM VONTADE DE LUTAR, É?

É MELHOR USAR SUA ESPADA, SENHOR, ALGUÉM PODE OUVIR O TIRO.

KANG

QUEM DIABOS É VOCÊ?!

PAREM!

VOU GUIÁ-LOS A ELA. VÃO PARA FORA E ME ESPEREM LÁ.

VOCÊ FALA A VERDADE?

A PRINCESA KUSHANA?!

E-ENTÃO É MESMO VERDADE... A PRINCESA KUSHANA ESTÁ VIVA!

A NAVE-ALMIRANTE DA KUSHANA ESTÁ MUITO PRÓXIMA.

VOCÊS SÃO SOLDADOS DO TERCEIRO EXÉRCITO TORUMEKIANO NÃO SÃO?

ESTIVE PROCURANDO POR ALGUÉM QUE PUDESSE CUIDAR DESSAS CRIANÇAS.

SINTO MUITÍSSIMO, POR FAVOR NÃO FIQUEM MUITO BRAVOS.

E FECHEM A PORTA QUANDO SAIREM.

S-SIM, SENHORA!

PELO MENOS, VOCES PODERIAM DAR-LHES UM POUCO DE LEITE DE SEU GADO?

<E ESSAS CRIANCAS... ELAS SÃO DA NOSSA PRÓPRIA TRIBO.>

<FILHA, VOCÊ NÃO É TORU-MEKIANA...>

<SAIA DAQUI, VOCÊ TAM-BÉM!>

<PARE COM ISSO! ESSA GAROTA É DIFERENTE ...>

<SE SOMENTE MEUS PRÓPRIOS SEIOS NAO FOSSEM TÃO VELHOS E SECOS...>

<EU GOSTARIA DE DAR-LHES LEITE, MAS TODO NOSSO GADO FOI ROUBADO.>

VOVÓ...

<NÃO CHORE, GAROTINHA... AS CRIANÇAS DE SAPATA DEVEM SER FORTES.>

<CRIANCAS DE NOSSA PRÓPRIA TRIBO, E NAO PODEMOS FAZER NADA PARA AJUDÁ-LOS.>

NÃO CHORE, VOVÓ... OBRIGADA DE QUALQUER JEITO.

VOSSA ALTEZA...

ESTÁ TUDO BEM, ESTÁ MESMO. EU ENCONTRAREI OUTRA PESSOA... NÃO FIQUE TÃO TRISTE.

OS EXÉRCITOS COMBINADOS DOS PRINCIPADOS DOROKIANOS INVESTIRAM NUMA CONTRA-OFENSIVA MASSIVA. NOSSO FRONTE FOI FEITO EM PEDAÇOS.

E ENTÃO, OS DOROKIANOS ATACARAM ATRAVÉS DAS NUVENS DE VENENO.

NOSSO FLANCO DIREITO FOI REPENTINAMENTE SOBREPUJADO PELO MIASMA ESTANDO DISTANTES DAS FLORESTAS RUINS NAO LEVÁVAMOS MÁSCARAS.

SOMOS TUDO O QUE RESTOU DO TERCEIRO REGIMENTO. TODOS OS OUTROS... EXTERMINADOS.

PERDOE-NOS, VOSSA ALTEZA...

NAUSICAÄ DISSE ALGUMA COISA DESSE TIPO... ELA DISSE QUE AQUELE TRECHO NAO PARECIA CERTO.

VOCE NÃO SUPÕE QUE O TRECHO DE ÁRVORES PODRES QUE PASSAMOS NO CAMINHO PARA CÁ FOI O RESTO DE UM ATAQUE SEMELHANTE?

SIM, SENHOR, ACHO.

ACHA QUE OS DOROKIANOS ESTAO USANDO O MIASMA COMO ARMA?

É A MESMA HISTÓRIA ANTIGA. OS OFICIAIS DE SEUS IRMÃOS SAO GRAOS-MESTRES NA ARTE DE FUGIR.

O TERCEIRO EXÉRCITO DE VOSSA ALTEZA SEMPRE FOI UMA FONTE DE IRRITAÇÃO PARA OS OUTROS GENERAIS.

POSSO VER ISSO COMO UMA TÁTICA DE ÚLTIMO RECURSO... MAS ENTERRAR NOSSO PRÓPRIO PAIS SOB O MAR DA CORRUPÇÃO? O QUE ESSE IMPERADOR DOROKIANO MALDITO ESTÁ PLANEJANDO?

MAS ESTOU FELIZ POR VOCÊS ESTAREM VIVOS. DISPENSADOS. DESCANSEM UM POUCO, SIM?

EU OS COLOQUEI EM MUITOS PROBLE-MAS...

SE SOMENTE VOSSA ALTEZA ESTIVESSE LÁ, NOSSOS CAMARADAS NÃO TERIAM IDO À SUAS MORTES TÃO FACILMENTE...

NOSSO TERCEIRO EXÉRCITO FOI OFERECIDO PARA DAR COBERTURA À RETIRADA DO GRUPO INTEIRO DO EXÉRCITO. FOMOS COMANDADOS A MANTER TRÊS FORTALEZAS, UMA PARA UM REGIMENTO. NÃO TINHAMOS ARMAS PESADAS, NEM SUPORTE AÉREO... NOSSA CAVALARIA ARMADA FOI FORÇADA A DESMONTAR E LUTAR COMO UMA INFATARIA COMUM.

ESTE REGIMENTO AQUI É O ÚNICO QUE RESTOU. TEMOS DE RESGATÁ-LOS, DE ALGUM JEITO.

SOMOS COMO UMA MINÚSCULA ILHA CERCADA POR UM MAR DE DORO-KIANOS.

BEM, AGORA SABEMOS O QUE ESTÁ ACONTECENDO, MAS ISSO NÃO FAZ AS COISAS FICAREM MAIS FÁCEIS...

É HORA DE FAZER SUA BANDEIRA ARDER EM FOGO, HEIN, VOSSA ALTEZA?

DEVEMOS ESTAR NO AR NA VELOCIDADE MÁXIMA ANTES DO AMANHECER, KUROTOWA.

NÃO HÁ NADA PARA ELES SENÃO PULAR DIRETO PARA A BOCA DO TIGRE PRIMEIRO, POREM, TEMOS DE RECLAMAR O COMANDO

AQUELA FLORESTA ESTRANHA ...

SERA QUE AQUELA ERA A FLORESTA A QUE ELE SE REFERIA ?

OS OMUL DISSERAM QUE A FLORESTA NO SUL ESTAVA PEDINDO AJUDA

E MESTRE YUPA, E O PAPAI, E AS PESSOAS DO VALE, TODOS ELES...

OMUL, QUERO ENCONTRA-LOS DE NOVO

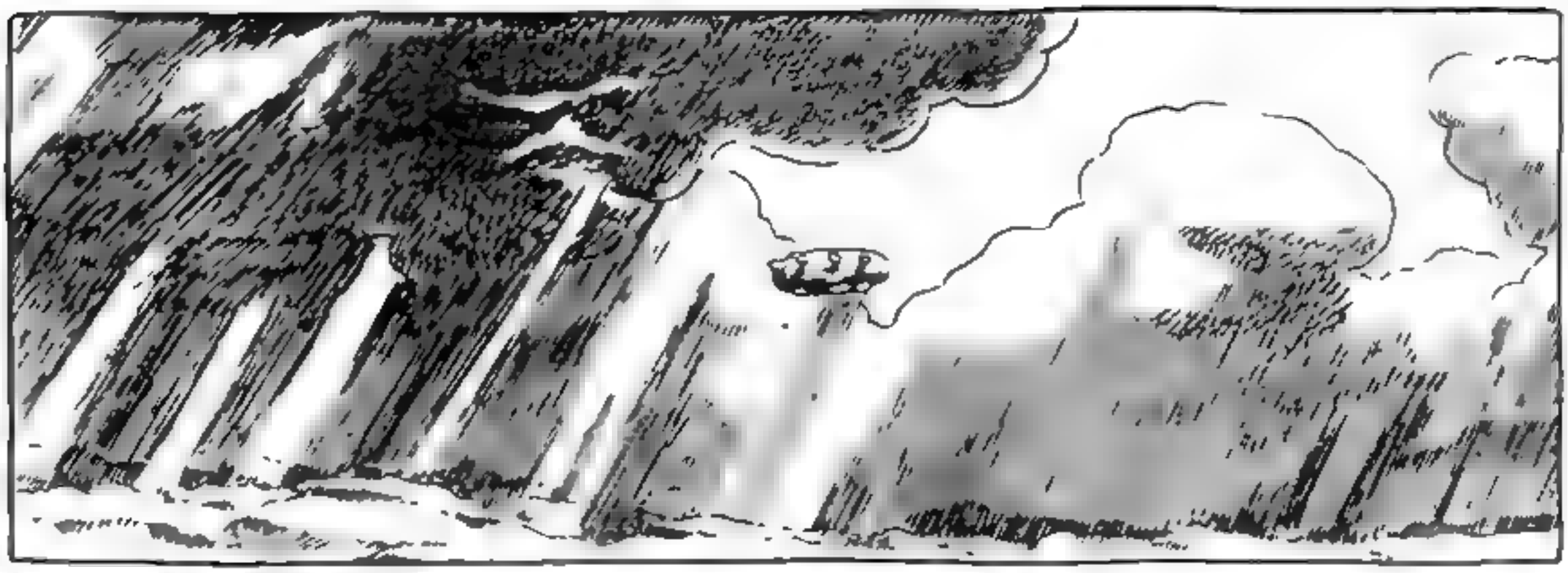

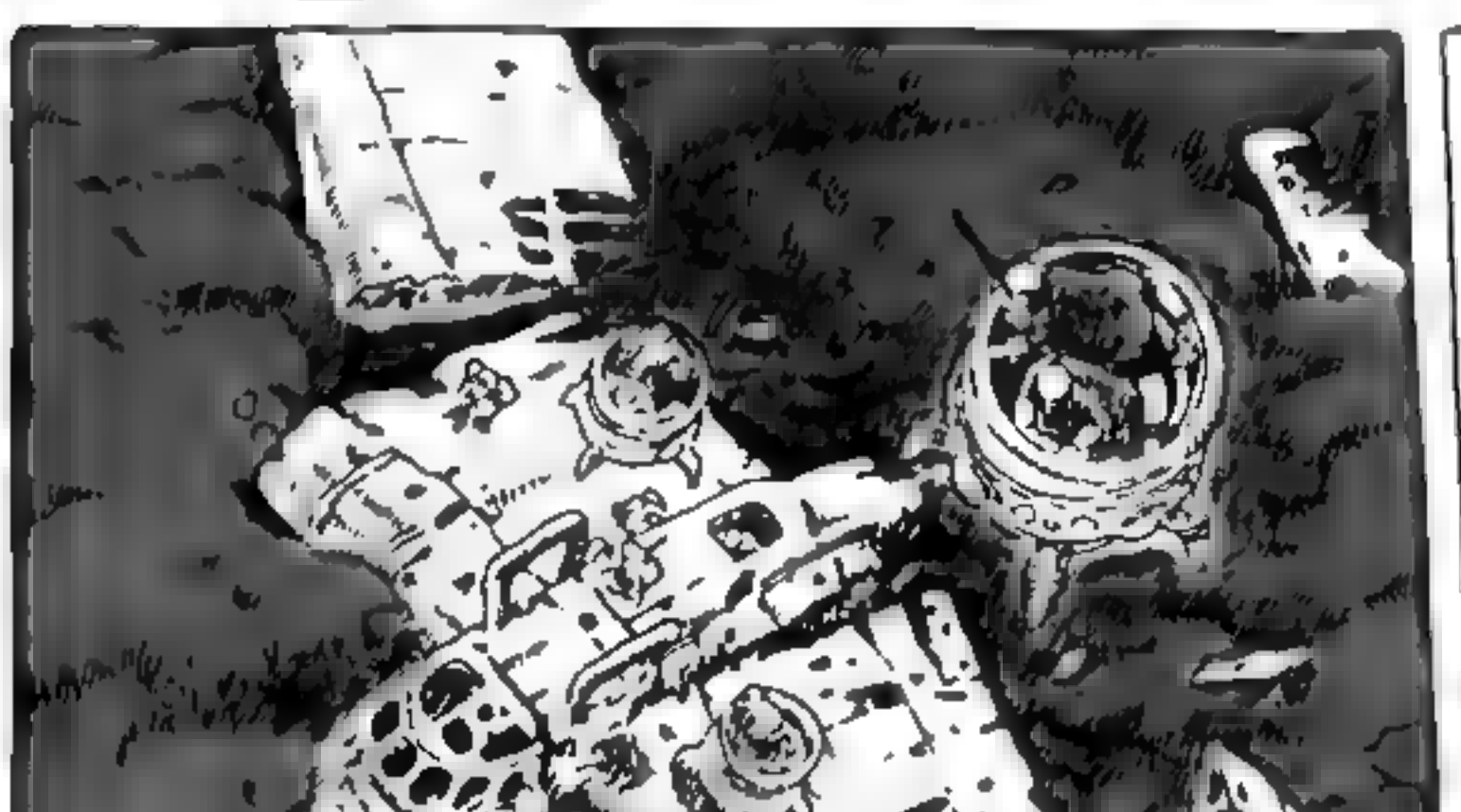

¿POR QUE SE INCOMODAR? MESMO QUE TENHA SOBREVIVIDO À QUEDA, ELES NUNCA CONSEGUIRÃO SAIR DA FLORESTA...?
¡OLHE O QUE DIZ! DESCA LÁ E ENCONTRE OS CORPOS!?

OH, NÃO !!

¿DEIXE ESSES MOTORES PARA TRÁS! VOCÊ PODE PEGÁ-LOS DEPOIS DA BUSCA!?

OLHE AQUI...

MAS QUE BANDO DE MERDAS... MALDITOS DOROKIANOS, JOGANDO FORA O PESO QUE CARREGAVAM!

ACHA QUE VAO PAGAR PELOS CORPOS MESMO ASSIM?

CAIU DAÍ, HEIN? DESSA ALTURA? JÁ ERA.

ALGUÉM ESCOR-REGOU.

ESTAMOS COM SORTE! NÃO TIVEMOS QUE DESCER TUDO, AFINAL...

LARVAS DA TERRA! CUIDADO...

HOOUUUUU

NGGK! ESTÃO COBERTOS COM VERMES-FLAUTA!

NÃO... EU SÓ VOU CORTAR UMAS MAOS COMO PROVA.

O QUE VAMOS FAZER? CARREGÁ-LOS PARA CIMA?

HOOOOUUUU

HOOOOUUUUU

P-POVO DA FLORESTA!

DIGA AO SEU LÍDER TRIBAL... PARTA DESTAS TERRAS...

S-SIM, HONORÁVEL SENHOR!

...

AIEE!

P-PERDOE-NOS! NÃO SABÍAMOS QUE ESTA FLORESTA ERA O LAR DO SEU POVO!

«EI! PARE! O QUE PENSA QUE ESTÁ FAZENDO?!?
«CERTO, ESTAMOS NOS RETIDANDO! DEPRESSA!

«O QUÊ?! POVO DA FLORESTA?! É VERDADE??
«OS HONRAVEIS SENHORES ESTAVAM TERRIVELMENTE DESCONTENTES... ELES NOS ORDENARAM QUE PARTISSEMOS.?

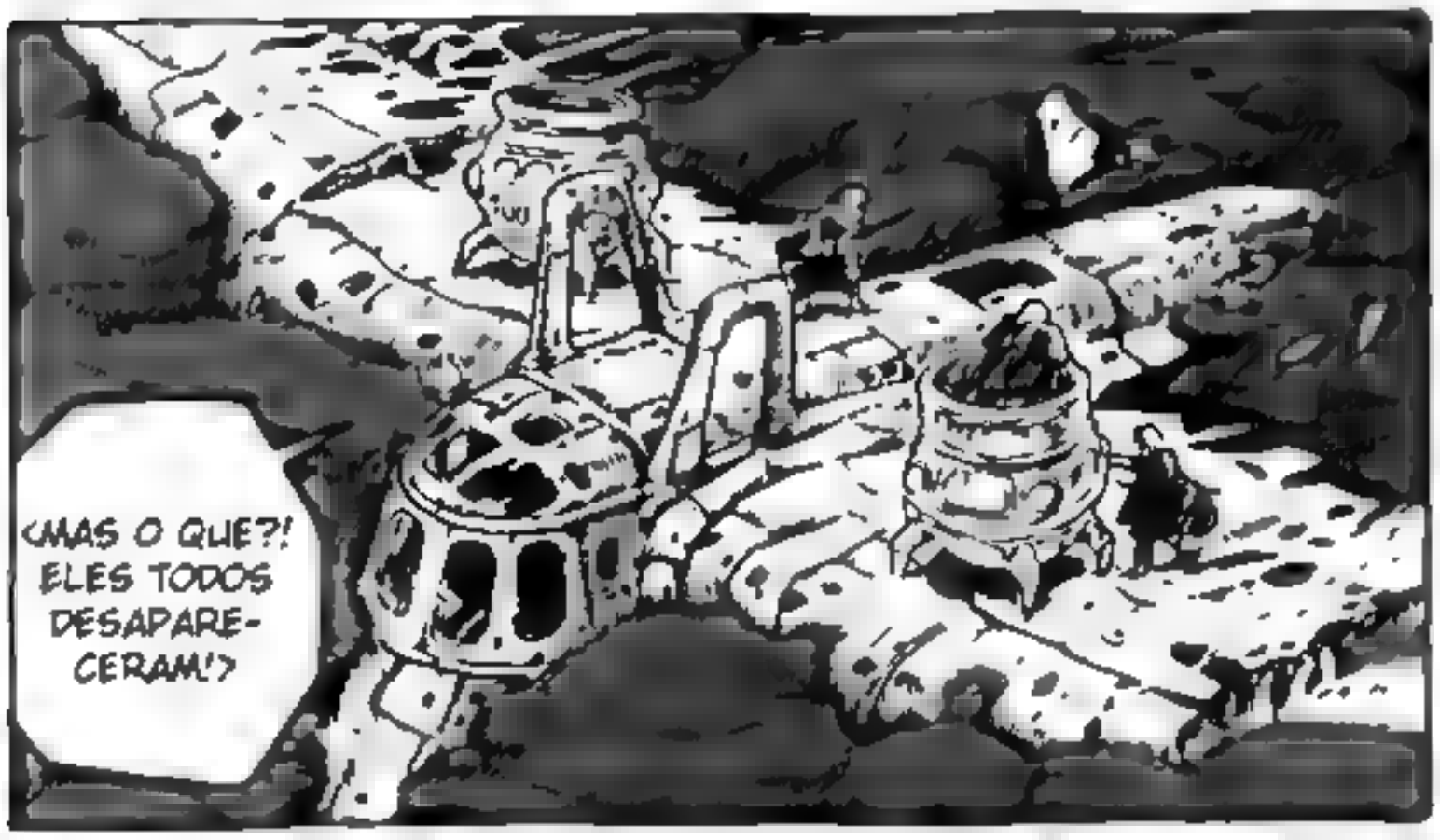
«MAS O QUE?! ELES TODOS DESAPARE-CERAM!?

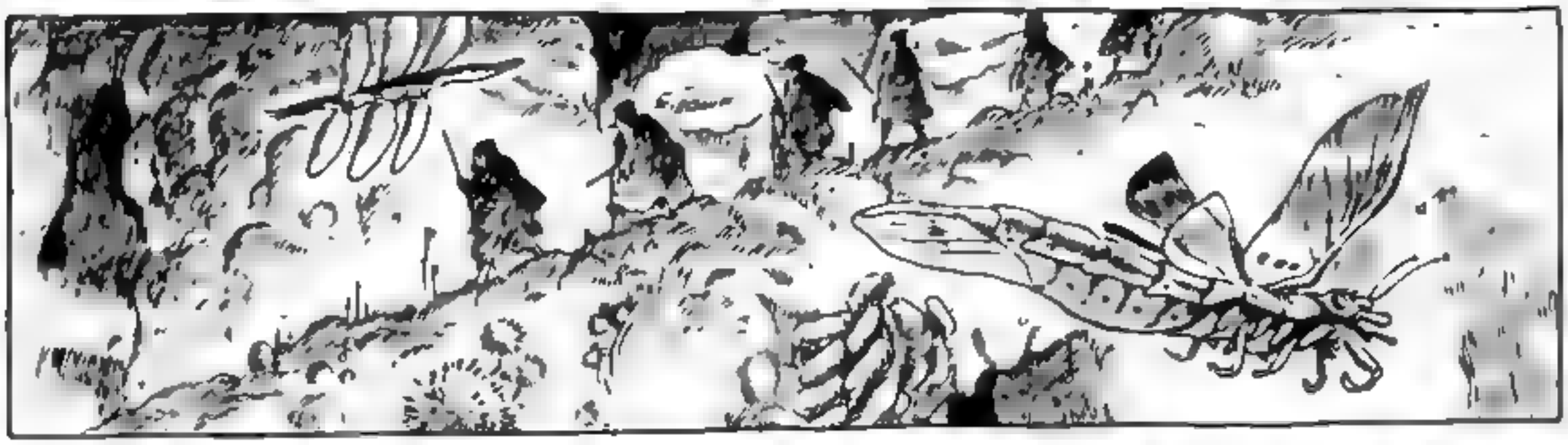

ASBEL...?

COMO VOCÊ ESTÁ? SE SENTE BEM?

DÊ UMA OLHADA ALI...

ONDE A GENTE ESTA AGORA? CASA DOS INSETOS?

É UM TIPO DE TURBINA HÍDRICA, ESTÁ IMPULSIONANDO ALGUM DISPOSITIVO PARA VENTILAÇÃO E PURIFICAÇÃO DO AR.

NÃO TENHA MEDO, KETCHA. ESTAMOS EM UMA DAS TENDAS DO POVO DA FLORESTA.

ESSA PAREDE É BOLHA!

EEEK!

EU OUVI CONTOS SOBRE ELES DOS DOMADORES DE INSETOS... MAS EU NUNCA ACREDITEI REALMENTE QUE ELES EXISTIAM.

NÃO SEI POR QUÊ, MAS OS DOMADORES DE INSETOS TEMEM E RESPEITAM O POVO DA FLORESTA.

SE ELES PLANEJASSEM NOS MATAR, NÃO DEIXARIAM NOSSAS ARMAS PARA TRÁS.

MESTRE YUPA.

SE A RAÇA HUMANA REALMENTE PODE VIVER COM O MAR DA CORRUPÇÃO, ENTÃO TALVEZ...

COMEM OVOS DE VERME?!

ELES NÃO USAM FOGO?

BP

O POVO DA FLORESTA SÃO OS ANCESTRAIS DOS DOMADORES DE INSETOS, DIZEM, OS MAIS NOBRES DA LINHAGEM SANGUÍNEA. PESSOAS QUE ABANDONARAM O FOGO E QUE AFASTARAM-SE DA CIVILIZAÇÃO HUMANA PARA VIVER NAS PROFUNDEZAS DO CORAÇÃO DA FLORESTA, VESTINDO MEMBRANAS DE INSETOS, COMENDO SEUS OVOS, USANDO SEUS FLUÍDOS COMO FORROS PARA FAZER TENDAS.

UH... OLÁ...

EEEK!

EU PENSEI QUE NOSSAS VIDAS HAVIAM CHEGADO AO FIM...

POR FAVOR, ACEITE NOSSOS AGRADECIMENTOS.

A FLORESTA OS PROTEGEU. PODEM SE SENTIR SEGUROS AQUI.

EU OUVI SEUS AGRADECIMENTOS. POR FAVOR, OFEREÇA-OS AO NINHO DE VERMES-FLAUTA.

OVOS DE INSETOS! COMO ELES OS CONSEGUEM SEM ENFURECER OS INSETOS?

ﾀﾍﾃﾃﾃﾃ
ﾀﾍﾃﾃﾃﾃ!!

COMAM ISSO, VAI LHES DAR ENERGIA.
<NÃO!?
NÃO!!?!!

BOA GAROTA.

COMO O CABELO DA MINHA HONORÁVEL MÃE.

SEU CABELO É MUITO BONITO...

EU JÁ SEI ONDE VI ISSO! O OLHAR DESSE GAROTO É EXATAMENTE O MESMO DA NAUSICAÄ.

NÓS NÃO OS ROUBAMOS. NÓS PEDIMOS, E NOS É DADO ALGUNS PARA QUE USEMOS.
OS INSETOS NÃO TE ATACAM QUANDO VOCÊ ROUBA SEUS OVOS?

A FLORESTA ESTÁ EMOCIONADA. OS OHMU SE ENFURECEM FACILMENTE, ELES VIAJAM PARA O SUL...

NÓS VIAJAMOS DE LONGE, DAS PROFUNDEZAS DO CORAÇÃO DA FLORESTA.

POR FAVOR, DESCANSE. VOCE DEVE PERMITIR QUE SEU QUADRIL SARE.

ISSO NÓS NAO SABEMOS. FOI POR ISSO QUE MEU PAI ME ENVIOU.

OS OHMU? PODERIA ISSO SER UM SINAL DO DAIKA-SHO?

ATÉ MESMO OS HEBIKERA ESTÃO INDO PARA O SUL...

NAUSICAÄ ESTAVA INDO PARA O SUL.

DEVEMOS NOS APRESSAR.

MESTRE YUPA... O SAGRADO ESTAVA DETERMINADO A RETORNAR PARA SEU PRÓPRIO PAIS.

SIM... TEMOS DE IR, TAMBÉM. PARA AS TERRAS GOVERNADAS PELO IMPERADOR SAGRADO.

<SAGRA-DO?

WHSSSSS

"PARA AS TERRAS AONDE NAUSICAÄ VAI!"

ESTAMOS PRESTES A NOS REUNIRMOS AO NOSSO EXÉRCITO!

VNNNNNN

ATENÇÃO, TODOS A BORDO! NOSSA LONGA VIAGEM ESTÁ CHEGANDO AO FIM!

A CIDADE-FORTE DO PRINCIPADO DOROKIANO DE SAPATA: O POSTO AVANÇADO MAIS A SUL DO EXÉRCITO TORUMEKIANO.

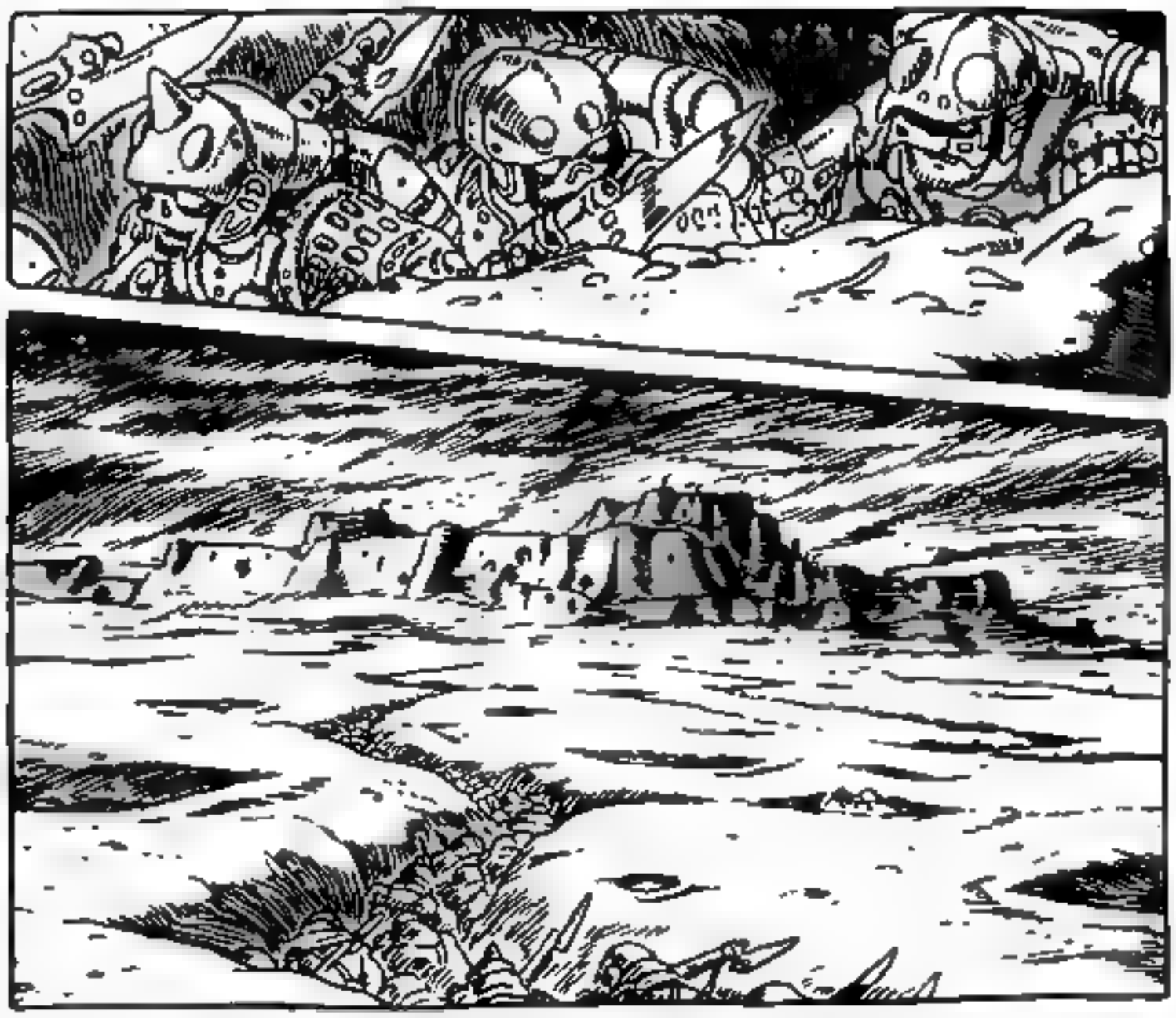

DOM DOM

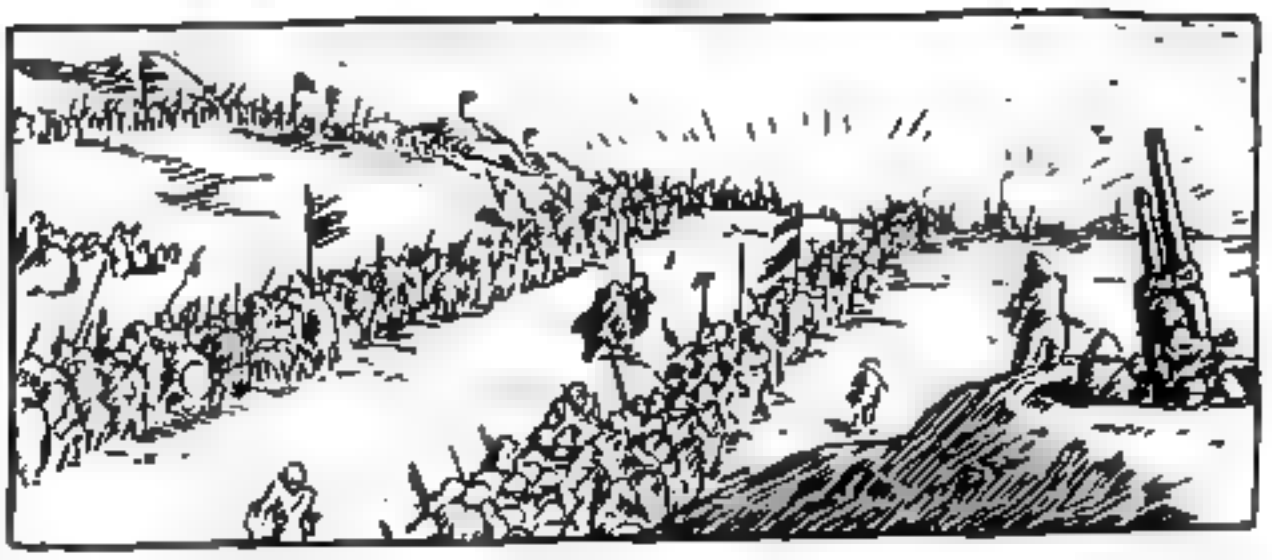

ESTÃO DANDO FORÇAS ÀS SUAS TROPAS ANTES DO ATAQUE.

DOM DOM

MALDITOS SEJAM! MAS QUE SOM VIL, ODIOSO... POR MAIS QUANTO TEMPO ESSES SACERDOTES DORO-KIANOS PRETENDEM CONTINUAR?

EU APOSTO QUE SUA EXCELENCIA O GENERAL CHEGA ANTES DOS TAMBORES PARAREM.

HUH! BEM, ENQUANTO DANÇAREM, NÓS VIVEMOS.

NOSSAS ORDENS SÃO PARA DEFENDERMOS ESTE CASTELO ATÉ A MORTE!

MAS MILORDE... O QUARTEL-GENERAL REALMENTE ENTENDE A SITUAÇÃO?

JÁ ESTAMOS NA METADE DE NOSSAS FORÇAS. ASSIM QUE ELES ABRIREM SUAS ARMAS DE CERCO, NÃO VAMOS DURAR UM DIA. MAS SE FORMOS À OFENSIVA *AGORA*, PODEMOS ATRAVESSAR SUAS LINHAS. PODEMOS SALVAR O NÚCLEO DO TERCEIRO EXÉRCITO!

SILÊNCIO! RETIRADA ESTÁ FORA DE QUESTÃO!

MESMO ASSIM, OS 3 PRÍNCIPES GRACIOSAMENTE DIGNARAM-SE A DAR-LHES ESTA CHANCE.

VOCÊS TODOS SÃO SEGUIDORES DA KUSHANA, AQUELA TRAMADORA INTERESSADA NO TRONO!

ATÉ O ÚLTIMO HOMEM!

VOCÊS LUTARÃO ATÉ O ÚLTIMO HOMEM!

VOCÊS TÊM TANTO MEDO ASSIM DE MORRER?

OU SERÁ QUE VOCÊS VÃO RECEBER ORDENS DE UMA MULHER, MAS NÃO DOS TRÊS PRÍNCIPES?!

GRRAH!

QUEM ESTÁ AÍ?
QUEM ESTÁ AÍ?
QUEM ESTÁ AÍ?

NOS APRESSAREMOS PARA PREPARAR AS INSTALAÇÕES APROPRIADAS PARA SEU TANQUE DE IMERSÃO.

CONTINUE O RITUAL! EU IREI RECEBÊ-LO.

AQUELA É A NAVE PARTICULAR DO LORDE MIRALUPA!

NÃO É NADA COM O QUE MILORDE DEVERIA SE PREOCUPAR.

HAVIA RUMORES, NO PASSADO, DA CHEGADA DAQUELA VESTIDA DE AZUL.

O SACERDOTE CHEFE DA TRIBO DOS MANI ESTÁ REVOLTADO?!

SE AQUELA VESTIDA DE AZUL APARECER ENTRE NÓS, CONFUSÃO NOS POSTOS SERIA CAUSADA

AINDA TEMOS QUE EXPURGAR AS HERESIAS NATIVAS.

NÃO, DESTA VEZ É DIFERENTE. POR QUE MAIS VOCÊ ACHA QUE EU RETORNARIA AQUI COM MEU TRABALHO INACABADO?

SE EU TIVESSE MANTIDO O CONTATO POR UM MOMENTO A MAIS ..

MAS AQUELE MALDITO SACEDOTE MANI SE SACRIFICOU PARA OBSCURECER MINHA VISÃO!

MAS, MILORDE... QUEM OU O QUE É ESSA GAROTA VESTIDA DE AZUL?

DEVEMOS ARRANCAR ESSA ERVA-DANINHA ANTES QUE ELA CRIE RAÍZES!

SE FALHARMOS EM AGIR AGORA, ISSO PODERIA ABALAR TODAS AS FUNDAÇÕES DE NOSSO IMPÉRIO!

ENTENDO, VOSSA EMINÊNCIA. EU EXPEDIREI UMA DIRETIVA PARA TODAS NOSSAS FORÇAS... EU OS FAREI PRENDER OU MATAR TODAS AS GAROTAS ESTRANGEIRAS QUE VIREM.

PERTO, MILORDE?!

NÃO É TORUMEKIANA NEM DAS TRIBOS DOROKIANAS... E AGORA ELA CHEGOU MUITO PERTO DE NÓS...

UMA MULHER... AINDA JOVEM, UMA GAROTA.

OH, NÃO!

S-SIM, SENHOR!

A SOLUÇÃO ESTÁ DENSA DEMAIS! A DILUA, DEPRESSA!

BOOM BOOM

NOSSAS ARMAS ANTI-AÉREAS!

E AS PRÓXIMAS DAQUI!

BOOM

SE ELE NÃO RETORNAR ÀS CRIPTAS IMPERIAIS EM SHUWA LOGO...

NOSSO LORDE FOI EXPOSTO AO AR POR MUITO TEMPO.

POR QUÊ?

VOCÊ DEVE SE ABRIGAR!

AAAAH

SHREEEEEE

ROUPAS DE UM AZUL BRILHANTE, COMO O SANGUE DOS OHMU!

EU... EU A VI!

MALDIÇÃO! POR QUE EU TREMO TANTO? POR QUE ESTOU TÃO FRACO QUANTO UM BEBÊ?

MAS PODERIA SER SÓ UMA DECORAÇÃO DO COLARINHO.

NÃO, NÃO! AQUELE CABELO LONGO, AO VENTO...

PARECIA UMA JOVEM MULHER...

DESTRUAM AQUELA NAVE ARMADA!

POR QUE ESTÃO PARADOS AÍ? ALERTEM A ARTILHARIA!

NUNCA ESQUECEREI AQUELE ROSTO.

DEVO DESCOBRIR.

TODAS

BRAAMM

BRAAMM

BOOM

BOOM

BOOM

VOCÊ DEVE ATRASAR SUA PARTIDA!

É IMPOSSÍVEL DECOLAR DURANTE ESTE BOMBARDEIO!

VEJA! É UM DOS NOSSOS!

ESTÃO TENTANDO POUSAR!

VOCÊS DEMORARAM DEMAIS PARA POUSAR A NAVE!

SÓ MAIS UM POUCO, ATÉ O BOMBARDEIO PARAR!

AQUELE DESGRAÇADO IDIOTA É QUEM ESTÁ ABRINDO FOGO!

ESPERE!

DEVEM ESTAR LOUCOS!

AQUELA NAVE!

PRINCESA KUSHANA!

SKARAKASSIII...

BOOM

RESGATEM ELES! EQUIPE DAS MACAS, SIGAM-ME!

BOOM!

MALDITO!! CUBRA MINHA NAVE DOS TIROS ANTES!

AVANCEM ATRÁS DE VOSSA ALTEZA!

OBRIGADA POR ME RECEBER, SENEI. MANDE SEUS HOMENS DAREM APOIO.

VOSSA ALTEZA!!

LEVEM OS FERIDOS! EU ESCOLTAREI VOSSA ALTEZA AO ABRIGO!

S-SIM, VOSSA ALTEZA!

ALGUM PROBLEMA, SENEI? EU VOLTEI, NAO VOLTEI?

SOLTEM O TERCEIRO TUBO! COM CALMA AÍ!

SENHOR, POR FAVOR! VOCÊ DEVE IR AGORA!

ELE ESTÁ PRESO NOS DESTROÇOS!

O CARREGAMENTO DE ARMAS ESTÁ PRESTES A EXPLODIR!

É MUITO PERIGOSO FICAR MAIS AQUI, NAUSICAÄ!

NÃO TEM MAIS NINGUÉM NA POPA.

NAO ATÉ SALVARMOS ESTE MOTOR! COM ISTO EM SEGURANÇA, AINDA PODEREMOS RECONSTRUIR A NAVE!

BOOM

VOLTE! ELA PODE EXPLODIR A QUALQUER SEGUNDO!

EU TENHO QUE VOLTAR PARA PEGAR A MEHVE!

PODE CUIDAR DAS CRIANÇAS MAIS UM POUCO?

EI! O QUE VOCÊ ESTÁ FAZENDO? VOLTE AQUI!

AQUELA IDIOTA! ELA QUER SE MATAR?!

KABOOM

AIEE!

NAUSICAÄ!

FANTÁS-TICO!

ISSO É INCRÍVEL!

VOU SALVÁ-LA!

ALGO ESTÁ ERRADO!

EU PERTENÇO A KUSHANA!

POR QUE DIABOS EU ESTOU CORRENDO?!

WRAMM

DROGA!

KSSH

FUMAÇA PRETA, UM TIRO CERTEIRO!

SE ELA REALMENTE É AQUELA VESTIDA DE AZUL...

CESSAR FOGO! PREPAREM-SE PARA A INVESTIDA FINAL!

SIM, SENHOR!

O ATAQUE AVANÇA COMO PROGRAMADO!

...VAI CUSTAR MAIS DO QUE AQUELE BOMBARDEIO PATÉTICO PARA MATÁ-LA.

NÃO PERCAM A ESPERANÇA! A PRINCESA KUSHANA RETORNOU!

TODOS OS OFICIAIS PARA A SALA DA TRIPULAÇÃO!

ISSO É MESMO VERDADE?!

PLAFT

ASSIM COMO ABANDONAR SUAS TROPAS PARA A MORTE CERTA, SUPONHO?

OS ESPÓLIOS DE GUERRA SÃO UM DIREITO LEGÍTIMO DO OFICIAL COMANDANTE!

VOCÊ ESTEVE OCUPADO, NÃO ESTEVE, GENERAL? O LADRÃOZINHO VAI SE MUDAR...

SILÊNCIO! COMO OUSA UMA TRAIDORA FALAR COMIGO DESSE JEITO?!

ENTÃO?! NÃO ME OUVIRAM? PRENDAM ESSA MULHER!!

EU LHES ORDENO QUE A PRENDAM!

UH, UH! NÃO, VOCÊ NÃO VAI!

NÃO ME FAÇA RIR! VOCÊ ESPERA SERIAMENTE QUE EU AJUDE UM TRAIDOR?!

NÃO TENHO INTENÇÃO DE TIRÁ-LO DE SUA POSIÇÃO. EU SÓ ESPERO QUE FAÇA O SEU DEVER.

O QUARTEL-GENERAL DA EQUIPE DE GENERAIS REALMENTE SABE COMO SE EQUIPAR.

ESTA NAVE FOI, ERR, "REQUISITADA" PELO TERCEIRO EXÉRCITO.

NÃO FAÇA CONCLUSÕES PRECIPITADAS, GENERAL. VOCÊ AINDA PODE LUTAR CONTRA OS DOROKIANOS, NÃO PODE?

NÃO HÁ MUITO TEMPO ANTES DA INCURSÃO MILITAR.

HURRA!

HURRA! HURRA!

TRÊS VIVAS PARA A PRINCESA KUSHANA!

ELES JÁ ESTÃO ESPERANDO, VOSSA ALTEZA.

SENEI, EU QUERO VER TODOS OS COMANDANTES DA COMPANHIA.

MEU CORPO NÃO SE MEXE... SINTO FRIO...

ONDE SERÁ QUE ESTOU...?

ESTE LUGAR... É COMO UMA TUMBA...

ALGUMA COISA... NAQUELE CANTO...

...?

ESTE ESPECTRO... É O MESMO DE ANTES...

ESTÁ ME PROCU-RANDO...

ESSAS MÃOS COMO PODEM SER TÃO GELADAS ASSIM...? EU NÃO SINTO NADA SENÃO JOIO

ELE ME TOCOU, MAS NÃO PERCEBEU... AINDA ESTÁ PROCURANDO.

MINHAS MÃOS E PÉS PARECEM CONGELADOS SÓ A QUEIMADURA NO MEU PEITO AINDA PARECE QUENTE

QUE FRIO...

FOI EMBORA...

QUE CRIATURA PATÉTICA. ESTÁ CHORANDO PORQUE NÃO PODE ENCONTRAR O QUE QUERIA...

TETO... E VOCÊ TAMBÉM, KAI?

KEE!

QUE COISA ERA AQUELA...? EU SENTI COMO SE ELA ESTIVESSE MUITO MAIS PERTO DO QUE ANTES.

OBRIGADA. VOCÊS ESTAVAM ME PROTEGENDO NÃO ESTAVAM?

AS CRIANÇAS!

NINGUÉM ENTRA SEM PERMISSÃO!

ALTO LÁ!

UMA MULHER DISSE QUE TOMARIA CONTA DELAS SE EU LHE DESSE UM SACO DE TRIGO PARA ELES TEREM O QUE COMER.

O CHEFE DA EQUIPE INSISTIU TAMBÉM

O QUE ACONTECEU COM AS CRIANÇAS?

ORA NAUSICAÄ VOCÊ DEVERIA ESTAR DE PÉ TÃO CEDO ASSIM?

NÓS NÃO PODÍAMOS LEVÁ-LOS CONOSCO. A NAVE SE FOI, VOCÊ SABE.

VOCÊ AS MANDOU EMBORA?

QUEM SÃO TODAS ESSAS PESSOAS?

MAS AS NAVES NÃO VÊM, E ELES FEDEM... AIE, DESSA VEZ, VAMOS SAIR PERDENDO.

PRISIONEIROS. PODEMOS CONSEGUIR UNS BONS TROCADOS POR ELES.

ELES NÃO CONSEGUEM VER QUE ESTÃO APRESSANDO O CAMINHO PARA A DESTRUIÇÃO PRÓPRIA?!

ESTA GUERRA DETESTÁVEL! NENHUMA GOTA SEQUER DE DECÊNCIA!

OUVI DIZER QUE A POPULAÇÃO ESTAVA DIMINUINDO... MAS IR À GUERRA SÓ PARA CONSEGUIR MAIS PESSOAS ...!

NOSSO OBJETIVO OPERACIONAL VAI SER A BATERIA DAS ARMAS DE CERCO QUE ESTÃO DE PRONTIDÃO AO LONGO DA FRONTEIRA SUL. DESTRUAM ISSO, E O INIMIGO SERÁ FORÇADO A POSTERGAR SEU ATAQUE.

TEMOS POUCO TEMPO, ENTÃO SEREI BREVE. SE O TERCEIRO EXÉRCITO QUER COMPLETAR UMA INVASÃO SEM AJUDA, PRECISAMOS DE UM TEMPO DE DOIS DIAS PARA RESPIRARMOS.

EM VEZ DISSO, CONCENTRAREMOS NOSSA ARTILHARIA LEVE E PESADA NAS TRINCHEIRAS DO SUL. SOB A COBERTURA DA FUMAÇA DO BOMBARDEIO, INVADIREMOS O MURO DO CASTELO.

NÃO USAREMOS OS PORTÕES DO CASTELO, ISSO IRIA NOS EMBOSCAR.

POR MOTIVOS RELIGIOSOS, PODEMOS ESPERAR QUE O ATAQUE FINAL DO INIMIGO SEJA NO FIM DA TARDE. EM VEZ DE ESPERAR, VAMOS TOMAR A INICIATIVA E ATACAR PRIMEIRO!

A CAVALARIA ARMADA VAI AVANÇAR SOB A COBERTURA DO BOMBARDEIO E ESMAGAR AS LINHAS DE COMBATE DO INIMIGO.

SIM SENHORA!

SIM SENHORA!

ARTILHARIA! NO MOMENTO QUE O FORTE ESTIVER PRONTO, COMECEM O BOMBARDEIO EM SINCRONIA COM O ATAQUE

QUANTO TEMPO VAI LEVAR PARA FAZER UM FORTE DE ENTRADA?

CINCO MINUTOS! NÃO! FAREMOS EM TRÊS!

ENGENHEIROS

É CLARO, REPROVARIAM VOCÊ DA ACADEMIA MILITAR...

PERFURARA SEUS PRÓPRIOS MUROS PARA LANÇAR UM ATAQUE SURPRESA, NÃO É?

TODAS AS OUTRAS UNIDADES VÃO EXECUTAR TUDO O QUE TIVEREM PARA LIQUIDAR AS TRINCHEIRAS NA FRENTE DO PORTÃO LESTE.

NÓS VAMOS IRROMPER DENTRO DA LÉGUA E MEIA NA DIREÇÃO DAS ARMAS DE CERCO. ENTÃO MANOBRAREMOS PARA A DIREITA AO LONGO DE SUAS LINHAS.

DISPENSADOS!

O GENERAL VAI SE JUNTAR A MIM NO TOPO DA COLUNA.

NÃO, ESPEREM... EU ESQUECI UMA COISA.

EU LIDERAREI O ATAQUE PESSOALMENTE. ISSO É TUDO, CAVALHEIROS!

QUE NENHUM DE VOCÊS ESQUEÇAM! ESTA OPERAÇÃO É SEU PRIMEIRO PASSO NA ESTRADA DE VOLTA PARA NOSSA TERRA-MÃE.

HAHAHA

AQUELE COVARDE DE BARRIGA AMARELA?

MAS QUE MULHER... ELA MUDOU A EXPRESSÃO NO ROSTO DE TODOS.

PELO SANGUE DE DEUS! EU VIVI PARA VER ESSE DIA!

OUVIU ISSO? UM ATAQUE DE CAVALARIA!

AQUELAS PESSOAS NÃO SÃO SOLDADOS...

VOCÊ QUER QUE EU MANDE REFORÇOS PARA O INIMIGO?

ESTÁ **ME** ORDENANDO PARA SOLTÁ-LOS?

E O QUE VOCÊ FARIA SE EU RECUSASSE?

APERTE MINHA ARMA-DURA PARA MIM.

VOCÊ TEM UMA CONSTITUIÇÃO DELICADA, NAUSICAÄ.

NÃO HÁ CHANCE NENHUMA DE QUE VOCÊ VAI LEVÁ-LOS DE VOLTA PARA TORUMEKIA COMO ESCRAVOS.

FAÇA ISSO E VOCÊ NÃO ESTARIA LUTANDO SÓ CONTRA MIM, O MUNDO TODO SERIA SEU INIMIGO.

EU PARTIRIA PARA LUTAR CONTRA VOCÊ DO LADO DOS DOROKIANOS.

HAHAHA

QUE DIVERTIDO!

EU...? COM ELA?

CAVALGUE COMIGO, NAUSICAÄ.

PORÉM, SE FOSSE O CONSELHO DE UMA CAMARADA-DE-ARMAS, EU PODERIA OUVIR...

MAS EU NÃO ESTOU PRESTES A FAZER O QUE VOCÊ PEDIR SÓ PARA QUE VOCÊ POSSA MANTER SUAS MÃOS LIMPAS. ISSO ME OFENDE.

NESSE MOMENTO, EU NÃO PODIA ME IMPORTAR MENOS COM PRISIONEIROS OU ESCRAVOS.

AGORA ME DEIXE SOZINHA. ESTOU OCUPADA

VOCE TEM QUARENTA MINUTOS ANTES DO ATAQUE, ENTÃO APRONTE-SE EU RECOMENDO ARMADURA PESADA.

ORDEM PARA LIBERTAR OS PRISIONEIROS. PEGUE-A.

EU NÃO QUERO LUTAR CONTRA O POVO DOROKIANO...

POR FAVOR, PERDOE-ME, HOMEM SAGRADO... ESTA É MINHA ÚNICA OPÇÃO.

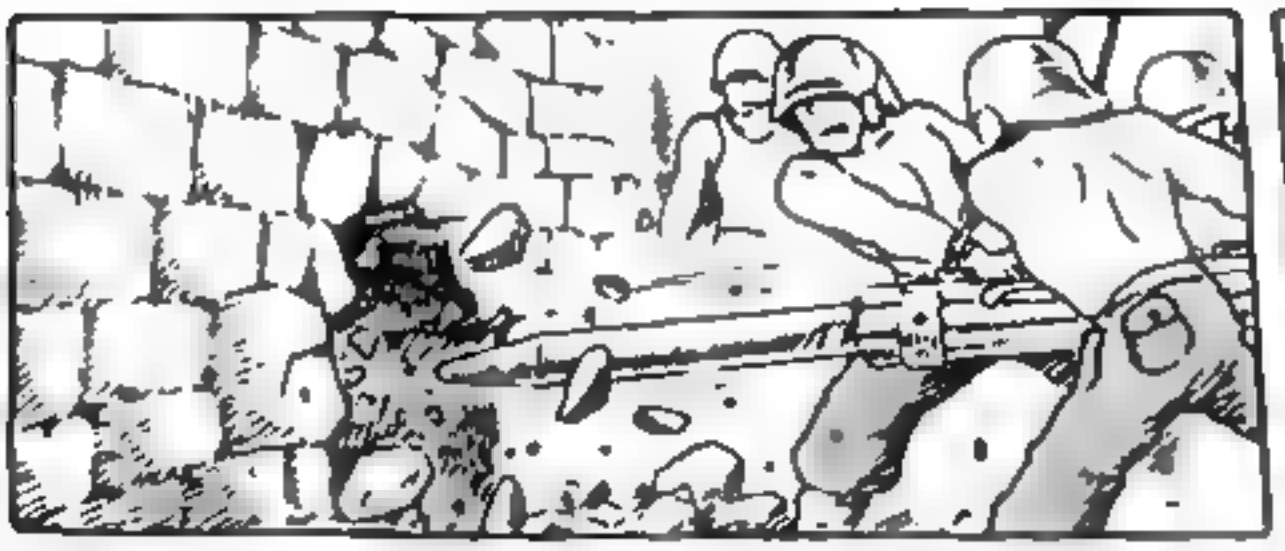

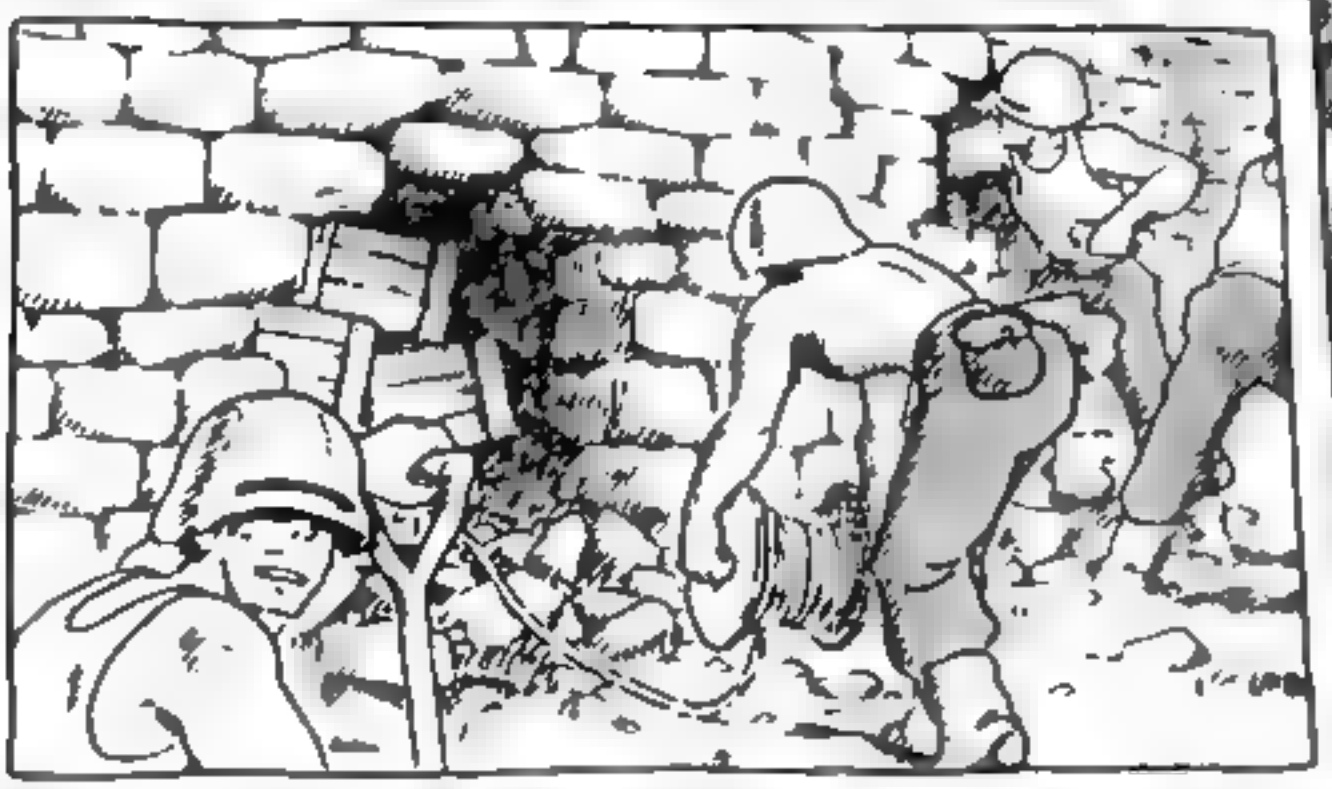

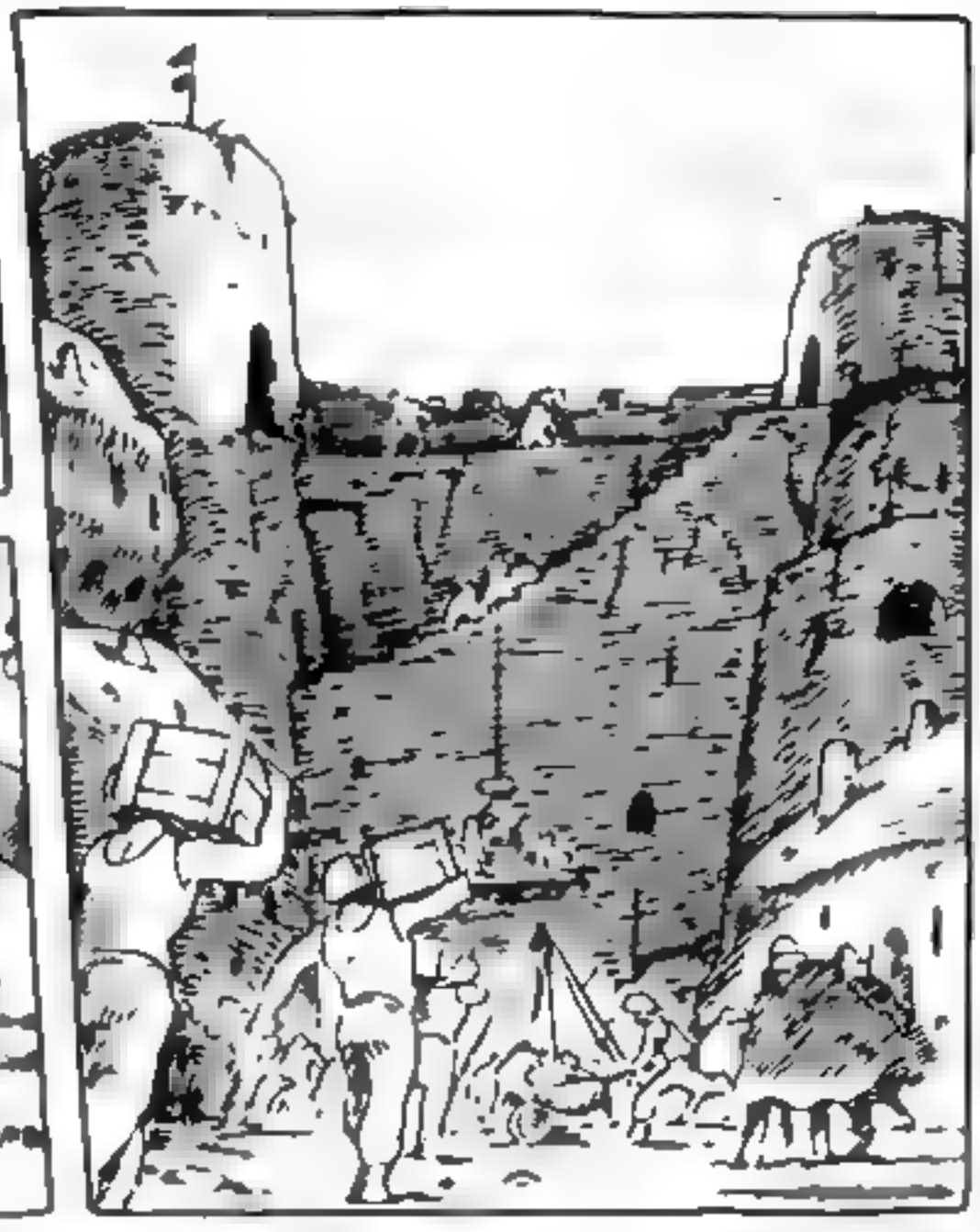

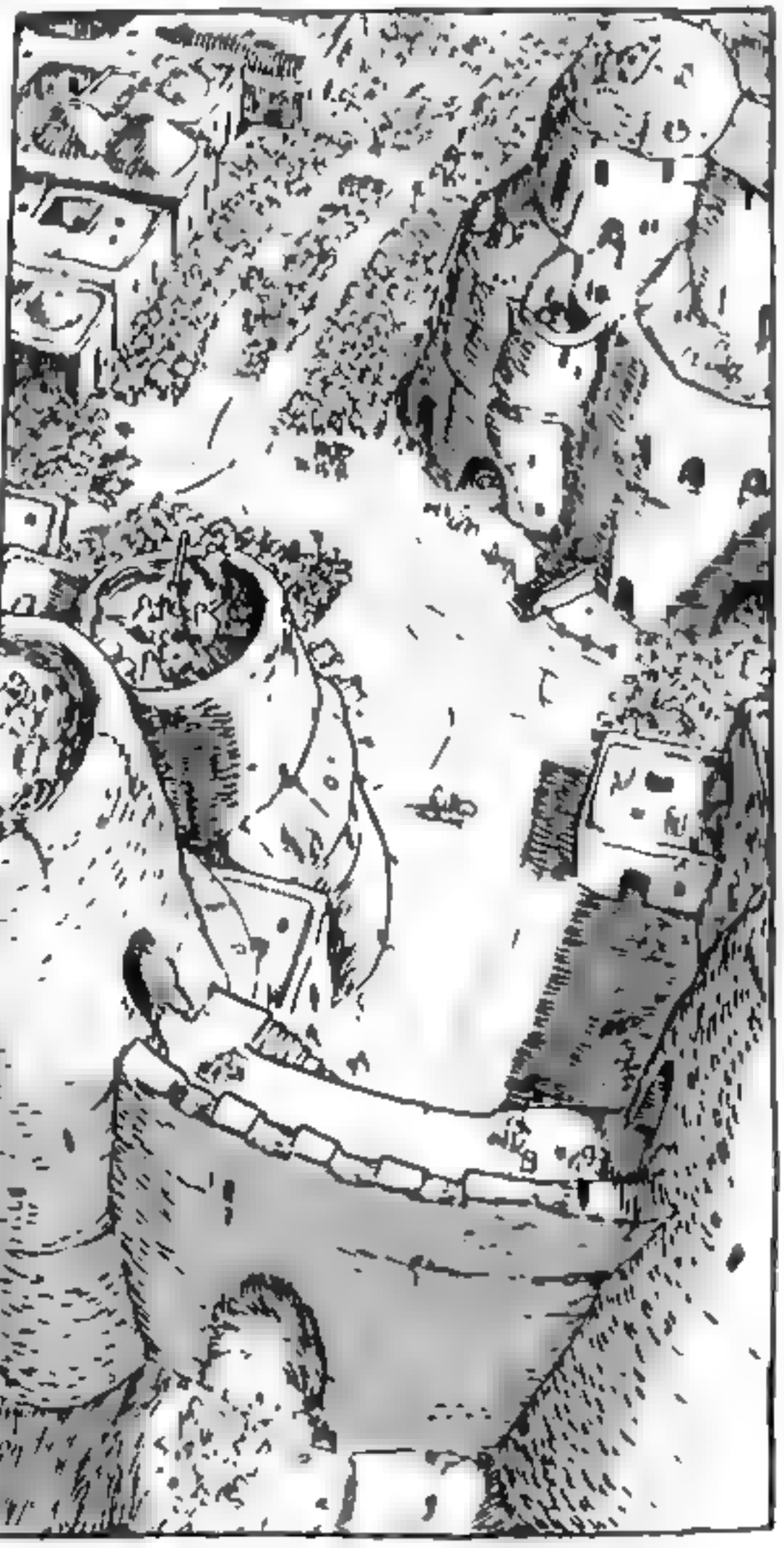

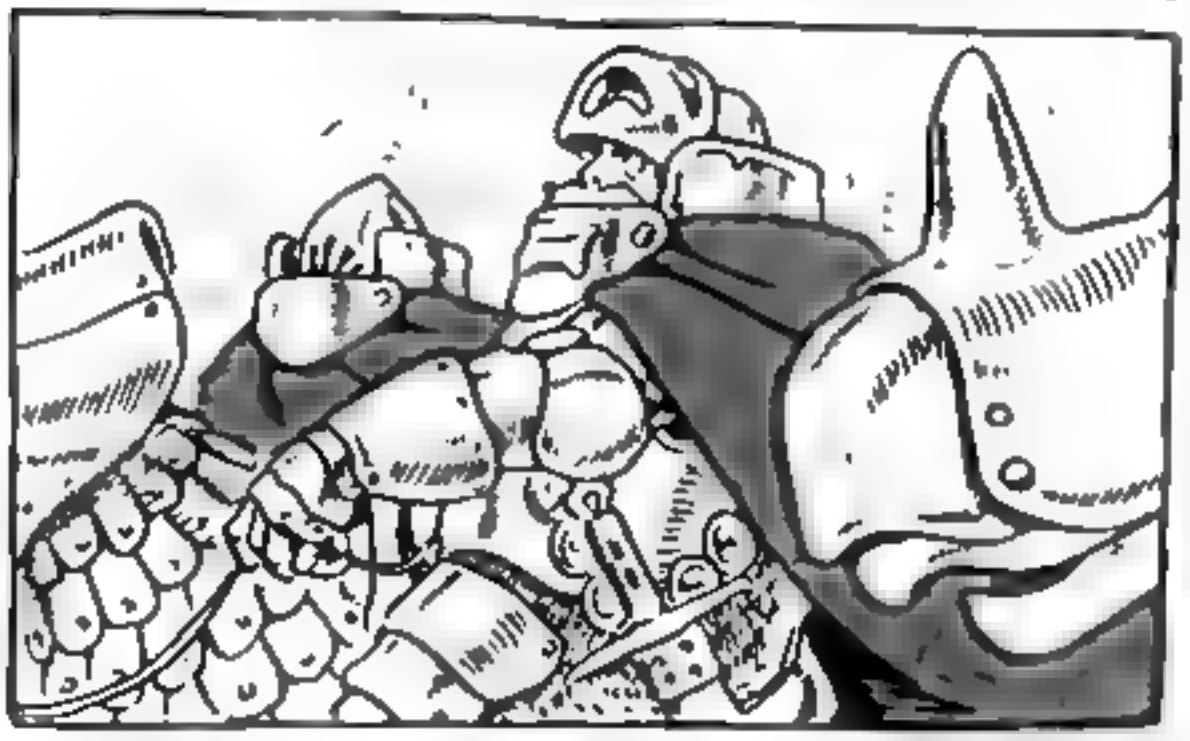

CAVALGUE DO MEU LADO.

VOCÊ ESTÁ GALANTE, NAUSICAÄ.

OLHEM PARA NAUSICAÄ, FILHA DE JHIL, LÍDER TRIBAL DO VALE DO VENTO! HONREM-NA!

OUÇAM BEM!! UMA ÚNICA GUERREIRA BRAVA DAS NAÇÕES ALIADAS DA PERIFERIA CAVALGA CONOSCO NA NOSSA HORA DE NECESSI-DADE!

ACENDAM OS PAVIS!

TODAS AS ARMAS PRONTAS! UM MINUTO E CONTANDO!

BUAM

BUAM

BUAM

FOGO!!

<DEIXEM-ME SAIR! LIBERTEM-ME!>

MILORDE!

O INIMIGO ESTÁ VINDO! ELA ESTÁ VINDO!

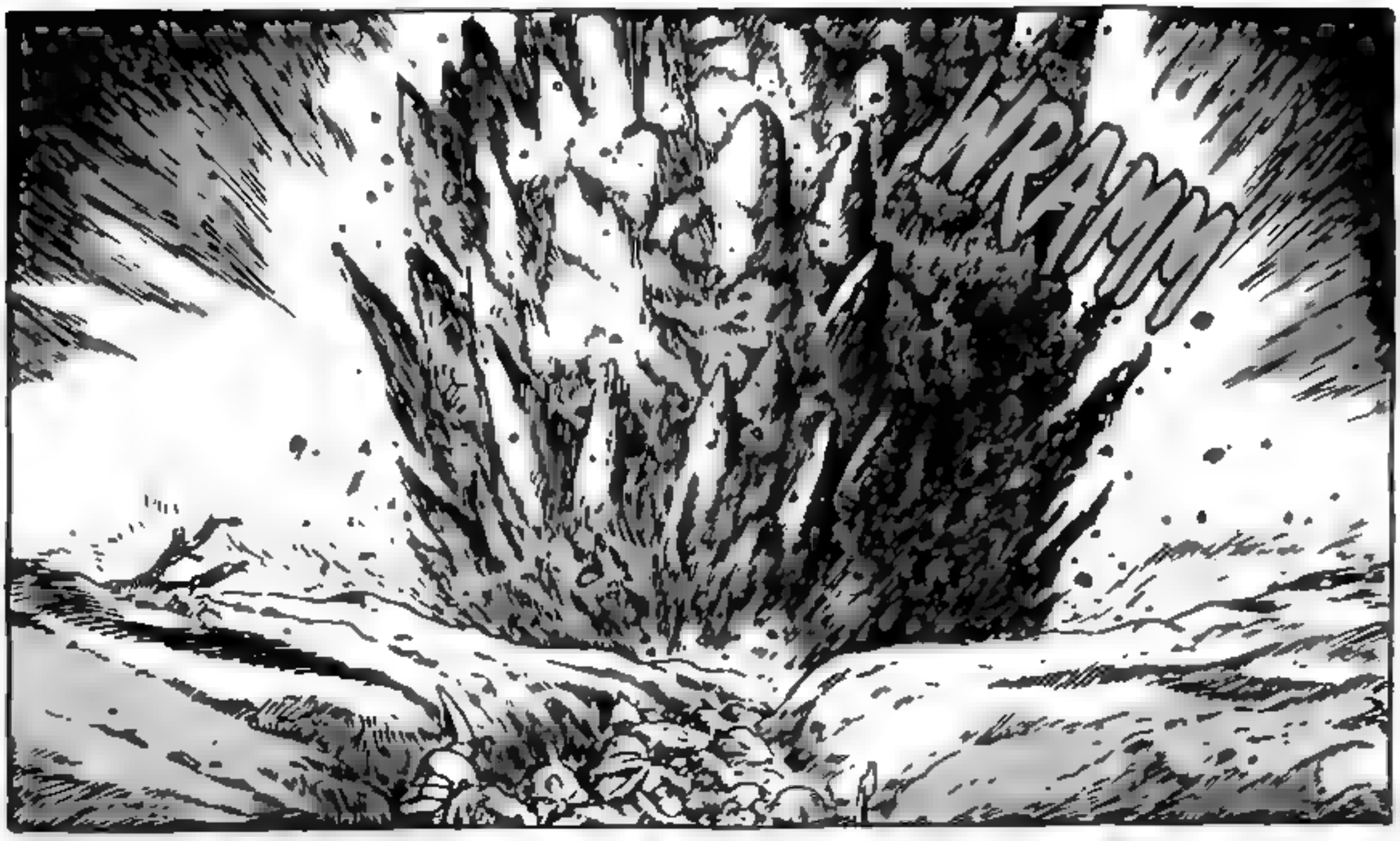
WRAM

WRAM

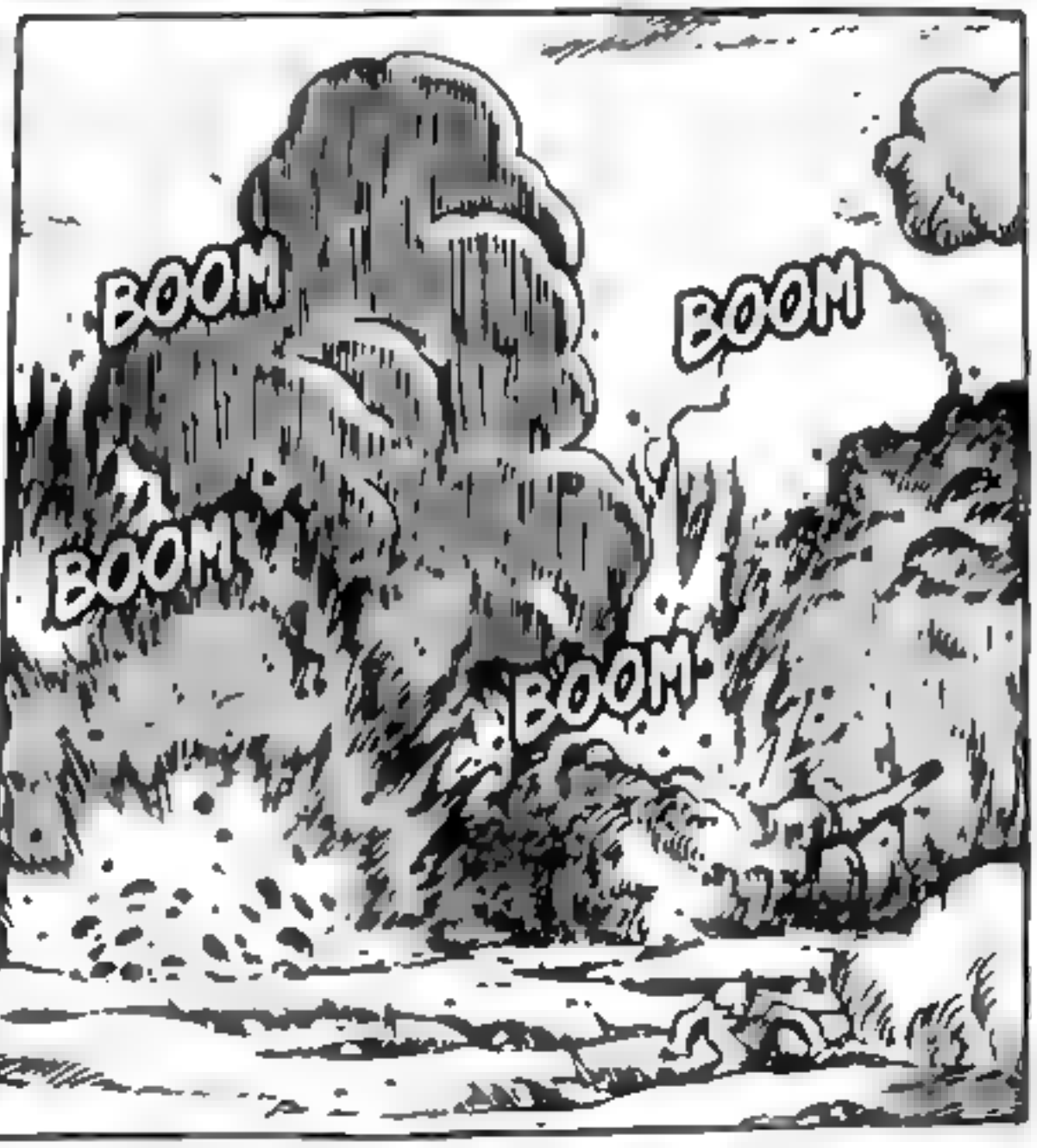
BOOM
BOOM
BOOM
BOOM
BOOM

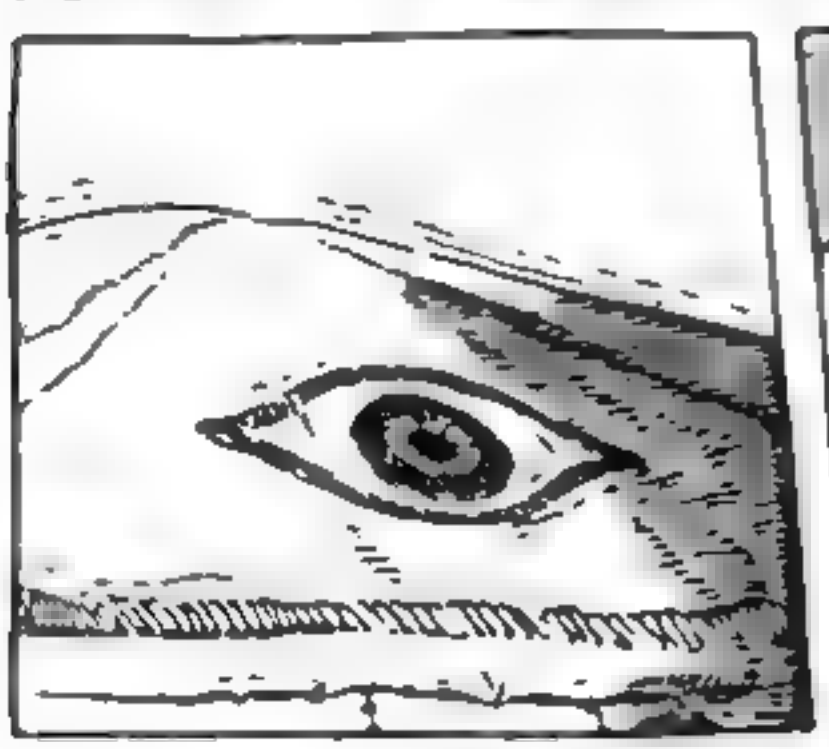

ESTÃO BOMBARDEANDO A EXTENSÃO INTEIRA DO FRONTE SUL!
HMPH SUPONHO QUE ELES ACHAM QUE PODEM ENFRAQUECER NOSSO ATAQUE

SE ELE SAIR DE SEU BANHO, SEU CORPO VAI DESINTEGRAR!

PARE! VOCÊ NÃO DEVE ABRIR O TANQUE!

ABRAM O TANQUE! ME RESGATEM!

POR FAVOR, MILORDE! SE VOCÊ SE MEXER MUITO VIOLENTAMENTE, SUA PELE VAI RASGAR!

AAA... AAA...!

MILORDE! ACALME-SE! TRANQUILIZE SEU ESPÍRITO!

ELA ESTÁ VINDO!

É O SACERDOTE DA TRIBO MANI! TEM DE SER! SEU ESPÍRITO AINDA ESTÁ PROTEGENDO AQUELA GAROTA!

DE ALGUM JEITO, ELA É INVISÍVEL PARA MIM... MAS EU A TOQUEI COM ESTAS MÃOS, EU SEI DISSO!

ESTE TANQUE NÃO DEVE SER ABERTO POR MOTIVO NENHUM, ATÉ QUE O BANHO DE NOSSO LORDE SEJA COMPLETADO!

SE A GAROTA VIER, DEIXE-A CONOSCO! NÓS VAMOS LIDAR COM ELA, EU JURO!

MILORDE, VOCÊ DEVE ESTAR CANSADO...

ANTECIPARAM NOSSO ATAQUE, MAS NÃO É NADA MAIS DO QUE UMA ÚLTIMA E INÚTIL RESPIRAÇÃO

QUE LEITURA FAZ DESSE BOMBARDEIO?

É SÓ FUMAÇA E BARULHO. A ARTILHARIA LEVE NÃO PODE FAZER NENHUM DANO VERDADEIRO.

NÃO IMPORTA O QUE ACONTEÇA, NOSSO LORDE DEVE SER DEFENDIDO ATÉ O ÚLTIMO HOMEM!

BOOM BOOM

AS TROPAS ESTÃO TODAS EM SUAS TRINCHEIRAS. NÃO DEVE HAVER MAIS CASUALIDADES.

ELI NÃO CONSIGO VER NADA ATRAVÉS DA CORTINA DE FUMAÇA...

LIMPEM OS DESTROÇOS! DEPRESSA!

ATRAVESSAMOS!

TEM ALGUMA COISA ESTRANHA ACONTECENDO AQUI... O QUE ELES ESTÃO TRAMANDO POR TRÁS DE TODA ESSA FUMAÇA?

MAIS RÁPIDO!

A VELOCIDADE É NOSSA MELHOR ARMA!

BUM BUM

ENGENHEIROS, PARA TRÁS!

FORTE DE ENTRADA ABERTO!

EU ESTOU INDO PARA A ARTILHARIA DE POSIÇÃO AVANÇADA.

LANCEM OS FLARES SINALIZADORES AZUL E VERDE!

CHAMEM AS UNIDADES DA CAVALARIA DA RETAGUARDA!

AZUL E VERDE? ACHA QUE ELES ESTÃO VINDO PARA LUTAR?

ARTILHARIA! CONTINUEM O BOMBARDEIO!

CAVALARIA ARMADA, EM FRENTE!!

FORMEM UMA LINHA DE ASSALTO! NÃO DESACELEREM O AVANÇO!

ESPADAS!

AJUSTE DE ALCANCE! FRENTE MENOS DEZ!

ELES SACARAM SUAS ESPADAS!

BOMBAS PARA GUIAR-NOS!

ESTAMOS AVANÇANDO EM SINCRONIA COM O BOMBARDEIO DA ARTILHARIA!

KBOOM

HUH OS BOMBARDEIROS AVANÇARAM!

EI! QUE BARULHO É ESSE?!

O QUE NOSSOS MALDITOS CANHOEIROS ESTÃO FAZENDO?!

MALDITOS SEJAM ELES?

CAVALARIA INIMIGA!

NÃO PERCAM TEMPO COM O INIMIGO!

CHAME-OS DEVOLTA IMEDIATA-MENTE!

EU ACHEI QUE NÃO PRECISÁVAMOS MAIS DELES, EU OS REINSTALEI NA FORMAÇÃO DE ATAQUE.

O QUE ACONTECEU COM OS GUARDAS DA ARTILHARIA?

REVEREN-DÍSSIMO!

VOCÊ É UM VERDADEIRO PERFECCIONISTA, COMANDANTE.

SUBESTIME O INIMIGO, E ATÉ MESMO UMA BATALHA GANHA PODE SER PERDIDA.

M-MAS, SENHOR! ESTAMOS FORA DE ALCANCE DAS ARMAS LEVES DELES.

UM TIRO E VOCÊS TODOS VÃO EXPLODIR EM PEDAÇOS!

E O QUE DIABOS É ISSO?! EU ACHO QUE LHES DISSE PARA NÃO EMPILHAR AS BOMBAS PERTO DAS ARMAS!

SÃO ELES!!

OS TORUME-KIANOS! DE TRÁS DA CORTINA DE FUMAÇA!

COMO DIABOS ELES ATRAVES-SARAM AS TRIN-CHEIRAS?!

NO ALCANCE DO TIRO!! REDUZAM A CARGA DE PÓLVORA!

MANTENHAM A LINHA! NÃO HÁ DEFESAS DAQUI ATÉ O ACAMPAMENTO DO LORDE MIRALUPA!

VOU MANDAR IR A CAVALARIA!

VOU EXPLODIR ESSE MALDITO DO NOSSO CAMINHO!

SAIAM DA FRENTE!

NADA BOM, SARGENTO! NÃO PODEMOS MAIS COMPRIMIR O BARRIL.

BOOM

SARGENTO!

BRUT

DERROTEM ELES!!

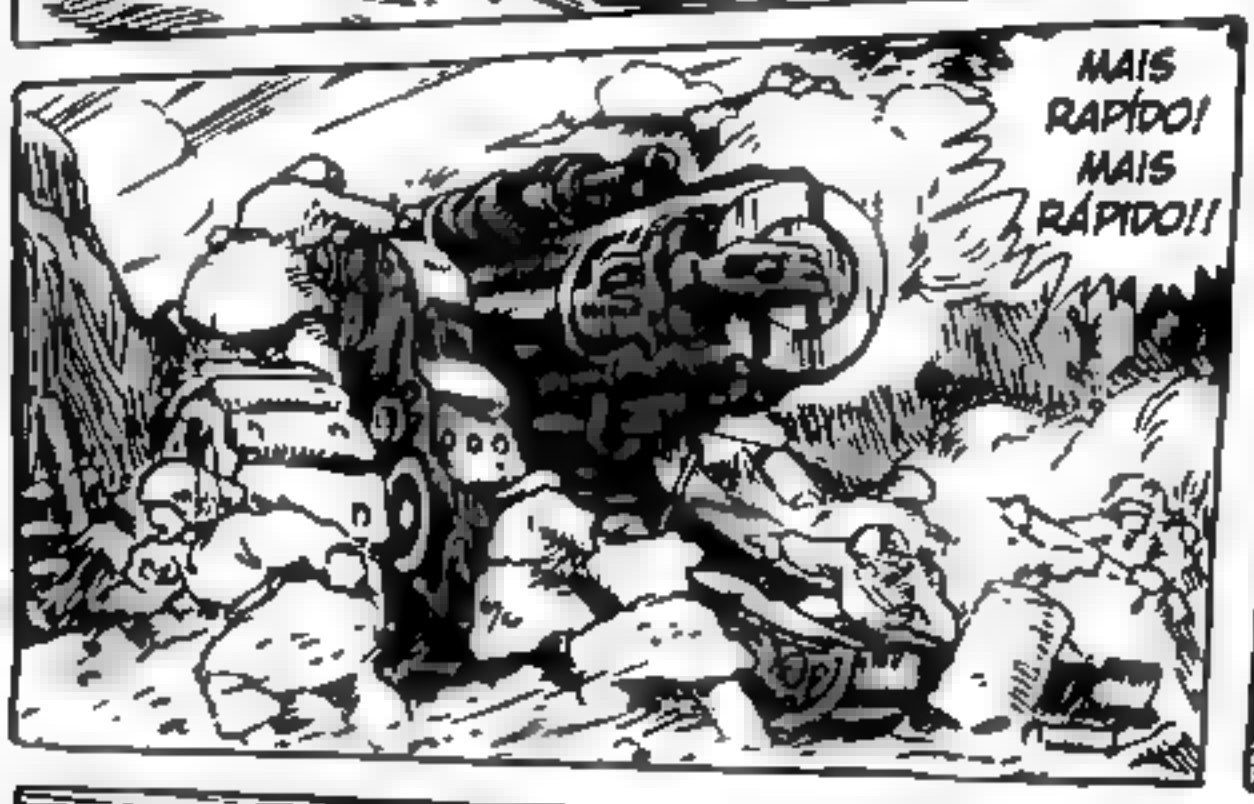
MAIS RAPIDO! MAIS RÁPIDO!!

WRAMM

BOOM

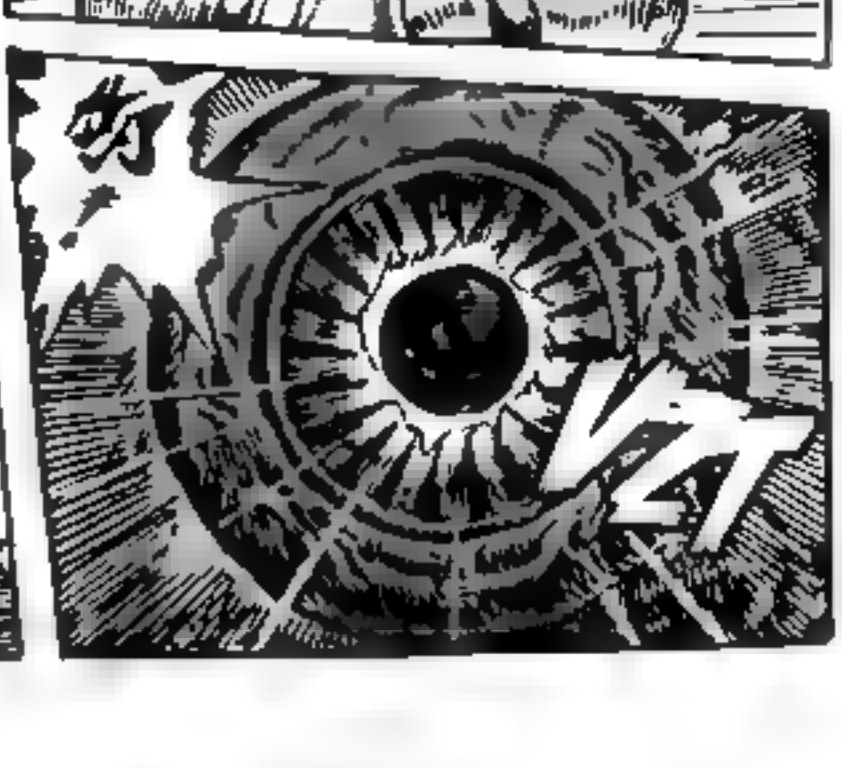
47

MALDITOS SEJAM! ESTÃO ATRÁS DE NOSSAS ARMAS DE CERCO!

EXPULSEM ELES DAQUI!

KABOOM!

BOOM

BOOM

BOOM

ONDE ESTÁ A MALDITA CAVALARIA?!

MINHAS INESTIMÁVEIS ARMAS!

CAVALARIA INIMIGA NO NOSSO FLANCO!

VOCÊS SÃO LENTOS DEMAIS! SIGAM-ME! DEPRESSA!

MORTE AOS CÃES TORTUMEKIANOS!

DROGA!

A TERCEIRA COMPANHIA, ME SIGA!

AS FORÇAS PRINCIPAIS CONTINUEM O ATAQUE COMO PLANEJADO.

DIMINUIR O VOLUME!

NAUSICAÄ! A PARTIR DAQUI É GUERRA DE VERDADE!

MANOBRAS DEFENSIVAS! PROTEGEREMOS AS FORÇAS PRINCIPAIS!

ACABEM COM ELES!

NÃO A DEIXEM ESCAPAR!

MATEM A QUE ESTA DE ROUPA AZUL!

AQUELAS ROUPAS! O AZUL DO SANGUE DOS OHMU!

GRANA-DAS!

AIEE!!!

NÃO!

É UMA ARMADILHA! RETIRADA! RETIRADA!

EXPLO-SIVOS!

WHBOOM!

COMO EU PUDE SER TAO DESCUIDADO?!

CAP

KUSHANA, FILHA DO IMPERADOR VAI! ELA AINDA ESTÁ VIVA!

SHREEZ

A BRUXA BRANCA DE TORUMEKIA!

COMO PODE A ESCOLHIDA DAS ROUPAS AZUIS MONTAR AO LADO DA BRUXA BRANCA? ELA NÃO DEVERIA SER A SALVADORA DAS MASSAS, DOS OPRIMIDOS, DOS POBRES...?

AAAHH...

ATAQUEM!!

RECUAR! NÃO DEIXEM ELES SE APROXIMAREM DA NOSSA ROTA DE FUGA!

REFORÇOS MOVENDO-SE NA NOSSA DIREITA! UNIFORMES PRETOS! GUARDAS IMPERIAIS DE DOROK!

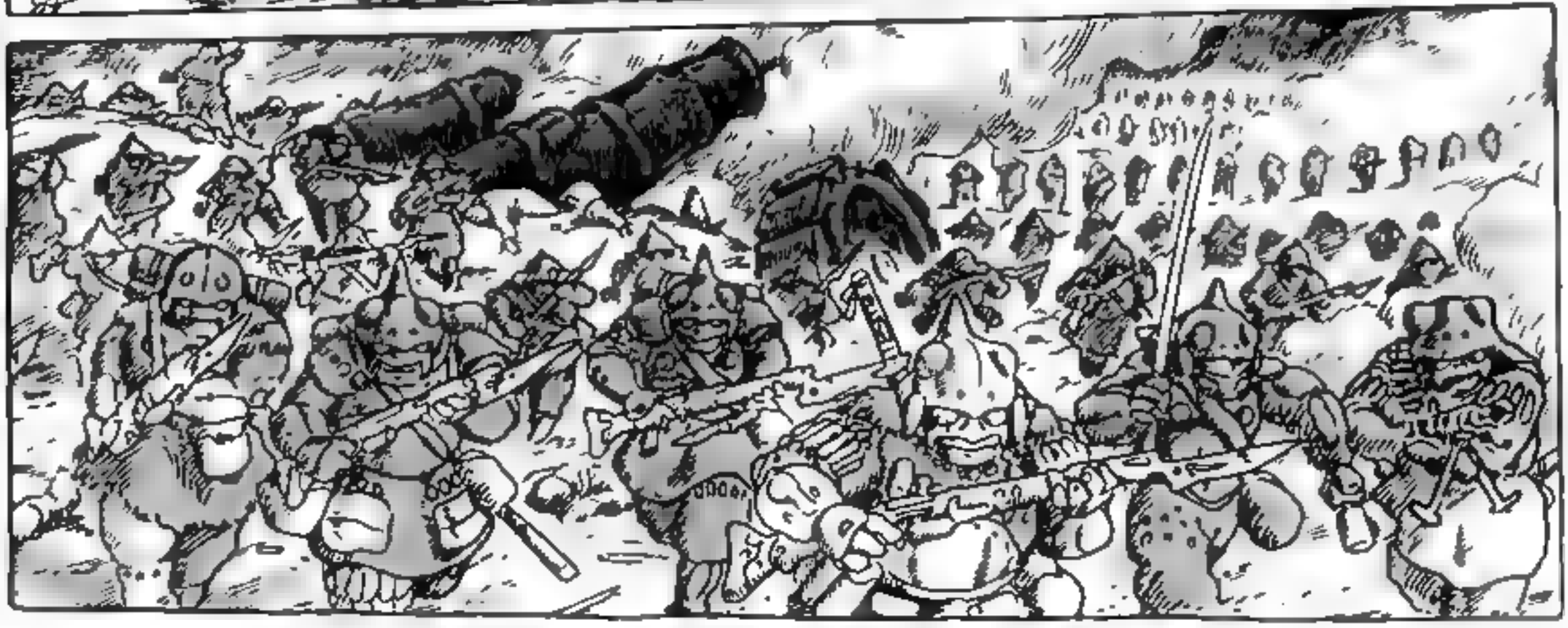

DE PÉ! A MARÉ VIROU! CERQUEM ELES!

O INIMIGO ESTÁ SAINDO DE DENTRO DAS TRINCHEIRAS...

KAI! AÍ VAMOS NÓS!

DIMINUA O INTERVALO! VAMOS PASSAR ATRAVÉS DELES!

NAUSICAÄ! O QUE ESTÁ FAZENDO?!

NAUSICAA? VOCÊ ENLOUQUECEU?! VOLTE!

POR FAVOR, AJUDE-ME, DEUS DO VENTO!

DE ALGUM JEITO...

POR FAVOR, FUNCIONE!

ATÉ MESMO CONTRA AS BESTAS DE GUERRA DOS DORO-KIANOS!

QUE ESSAS BALAS-SIRENE FUNCIONEM ...

HYOOOOUUUU

BAM

OOOOUUUUU

ESTÁ FUNCIONANDO!

O ATAQUE DELES FALHOU! QUE TIPO DE BALA ELA ESTÁ USANDO?

PAREM! CRIATURAS IMBECIS! O QUE HÁ DE ERRADO COM VOCÊS?!

LUTEM PARA ABRIR CAMINHO! EU VOU SEGURÁ-LOS AQUI!

EU TENHO SUA ORDEM PARA LIBERTAR OS PRISIONEIROS! AGORA VÁ!

JÁ HOUVE DERRAMENTO DE SANGUE O BASTANTE!

NÃO SEJA PRESUNÇOSA! VOCÊ ACHA QUE PODE IRROMPER NUM CERCO TÃO FRACO ASSIM?

ESTAMOS NOS RETIRANDO! NÃO FIQUE TEMPO DEMAIS, OU OS DOROKIANOS VÃO JANTÁ-LA!

HA HA HA! MUITO INTERESSANTE, NAUSICAÄ! VOCÊ SE NEGA EM FICAR EM MEU DÉBITO!

ENTÃO!

OOOOUUUU

BAM

HYOOOOUUUU

HYOOOOUUUU

NOSSO ESQUADRÃO DESEJA MONTAR EM APOIO DE NAUSICAÄ!

É UMA VERGONHA PARA A CAVALARIA ARMADA ABANDONAR UMA GUERREIRA TÃO CORAJOSA!

VOSSA ALTEZA! REQUISITO PERMISSÃO PARA QUEBRAR A FORMAÇÃO!

VOCÊS QUATRO, ME SIGAM!

VOSSA ALTEZA!

PERMISSÃO GARANTIDA! VÃO!

CONTROLEM SUAS MONTARIAS! É SÓ BARULHO! DESMONTEM E USEM SUAS ARMAS!

SÓ DUAS BALAS RESTANDO!

BAM

ELA É UM DEMÔNIO?! OS MELHORES DA GUARDA IMPERIAL RECUARAM COMO ONDAS DO MAR!

NÃO SEJAM ENCURRALADOS! CIRCULEM PARA FORA DE SEU ALCANCE E ABRAM CAMINHO PARA ESCAPAREM!

VAZIO!

BAM

HONRAS DE BATALHA DE PRIMEIRA-CLASSE PARA O HOMEM QUE MATAR A GAROTA DE AZUL!!

MAIS RÁPIDO!

VOCÊS! O QUÊ?!

POR QUE ELES TIVERAM QUE VOLTAR?!

KAI E EU SOZINHOS, PODIAMOS TER CORRIDO MAIS RAPIDO QUE A CAVALARIA DOROKIANA!

NÓS IREMOS PROTEGÊ-LA, PRINCESA NAUSICAÄ!

BAM

BAM

BAM

BLAM

FOGO! MATEM-NA!

CAVALGUE SOB A PROTEÇÃO DE NOSSA ARMADURA!

SPUUK

NÃO! POR FAVOR, NÃO.

SOLTE ELE! VOCÊ VAI NOS ATRASAR!

DEPRESSA! ANTES QUE A INFANTARIA DO INIMIGO NOS BLOQUEIE!

SPANG

ELE NÃO PODE ERRAR--!

BLAM

MAS... ELE É SÓ UM MENINO...!

HNNK...

UHHH...

MUITO PARECIDO... COM O ASBEL...

EU SINTO... QUE VOU DESMAIAR.

SE... SE EU CAIR... MORREREI...

SPANG

TOME AS RÉDEAS, PRINCESA NAUSICAÄ!

CAVALGUE COMO NUNCA CAVALGOU ANTES!

KBOOM

MALDITOS SEJAM! DE NOVO NÃO!

QUE TIPO DE MULHER É ELA? USANDO SUAS TROPAS COMO ESCUDO PARA FUGIR!

ISSO SE TORNOU INTOLERÁVEL! EU VOU DESTRUÍ-LA COM MINHAS PRÓPRIAS MÃOS!

NÃO POSSO MORRER! NÃO AQUI, NÃO AGORA!

NÃO! EU DEVO SOBRE-VIVER!

VOSSA ALTEZA! O ATAQUE PROGRIDE DE VENTO EM POPA!

A FORÇA PRINCIPAL ESTÁ TRABALHANDO COM A GUARNIÇÃO DO CASTELO PARA CONTER A POSIÇÃO DE FOGO DO INIMIGO.

MENSA-GEIROS DAS FORÇAS PRINCIPAIS!

VOSSA ALTEZA! CAVALARIA INIMIGA SE APROXIMANDO POR TRÁS!

VOSSA ALTEZA TAMBÉM!

UNAM-SE À FORÇA PRINCIPAL!

CERCAMOS ELA!

NÃO BAIXEM SUA GUARDA. NÃO TEMOS COMO DIZER QUE TRUQUES ELA TEM NA MANGA!

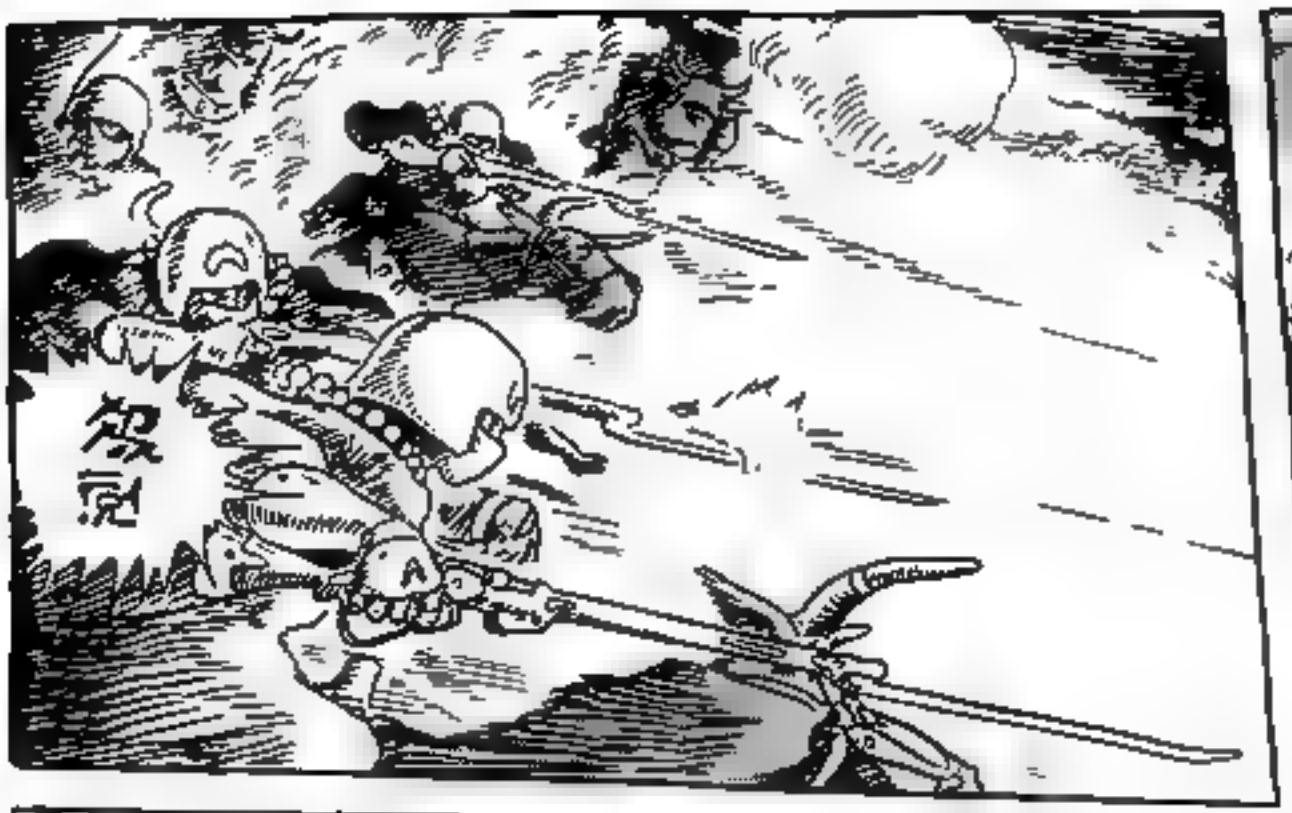

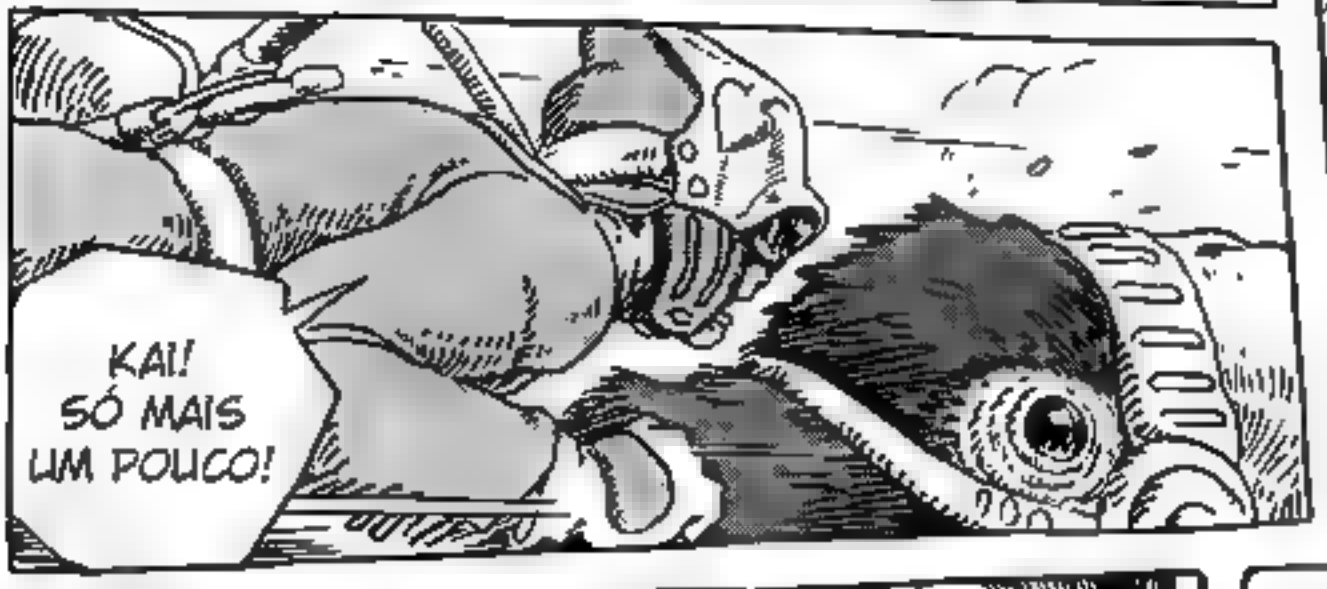
KAI!
SÓ MAIS
UM POUCO!

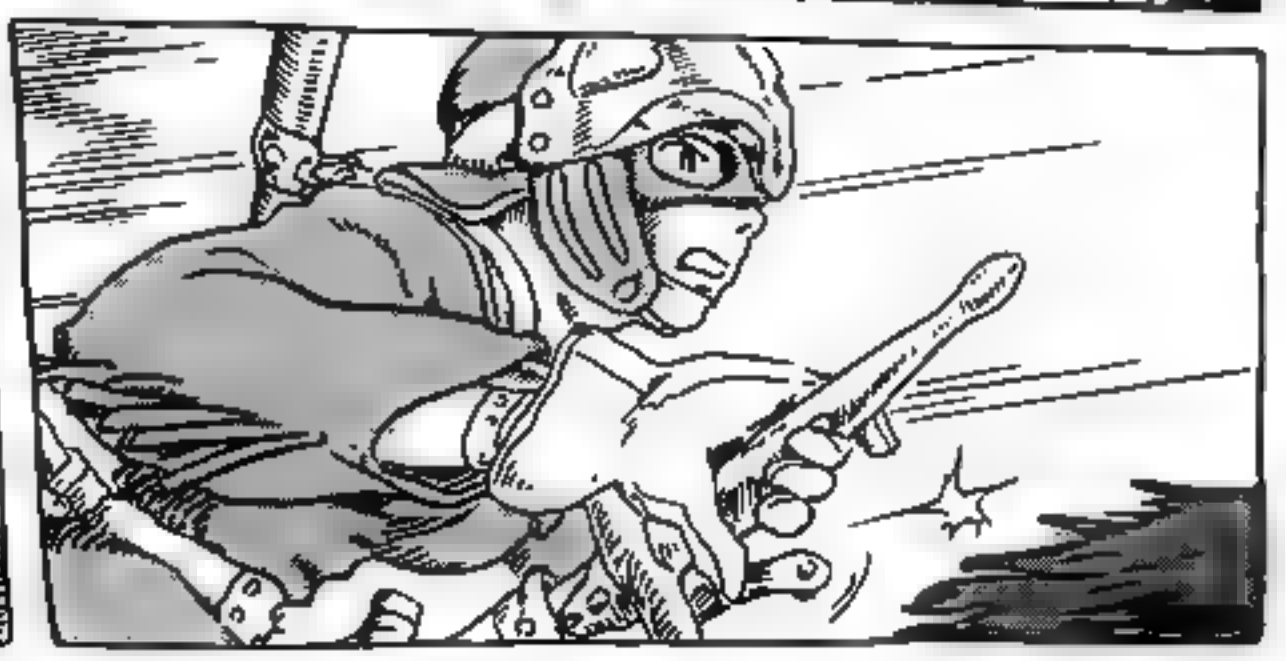

SPANG
SPANG

MAS QUE HABILIDADE DE ESGRIMA! ELA VAI ESCAPAR!

NÃO...

ATIREM NO CAVALO-GARRA DELA!

BAM

BAM

EU A PEGUEI! FOI O MEU TIRO!

O INFERNO QUE FOI VOCÊ! FUI EU!

PLAFT

KAI!

PEGUEM-NA VIVA! ELA DEVE SER LEVADA DIANTE DO IRMÃO DO IMPERADOR!

KAI! LEVANTE-SE! POR FAVOR!

LEVANTE SE, INFIEL!?

KAI...

É ESSE ROSTO... TANTA NOBREZA, TANTO ORGULHO
ESSES OLHOS... NÃO SÃO OS OLHOS DE UM FANÁTICO ...

NÃO HÁ HOSTILIDADE NELA... NÃO HÁ ÓDIO. POR QUE? POR QUE ESSA MULHER ENCHE NOSSO LORDE COM TANTO MEDO?
EU AINDA POSSO CONSEGUIR SALVÁ-LO.
EU LHE IMPLORO... DEIXE-ME CUIDAR DOS FERIMENTOS DELE.

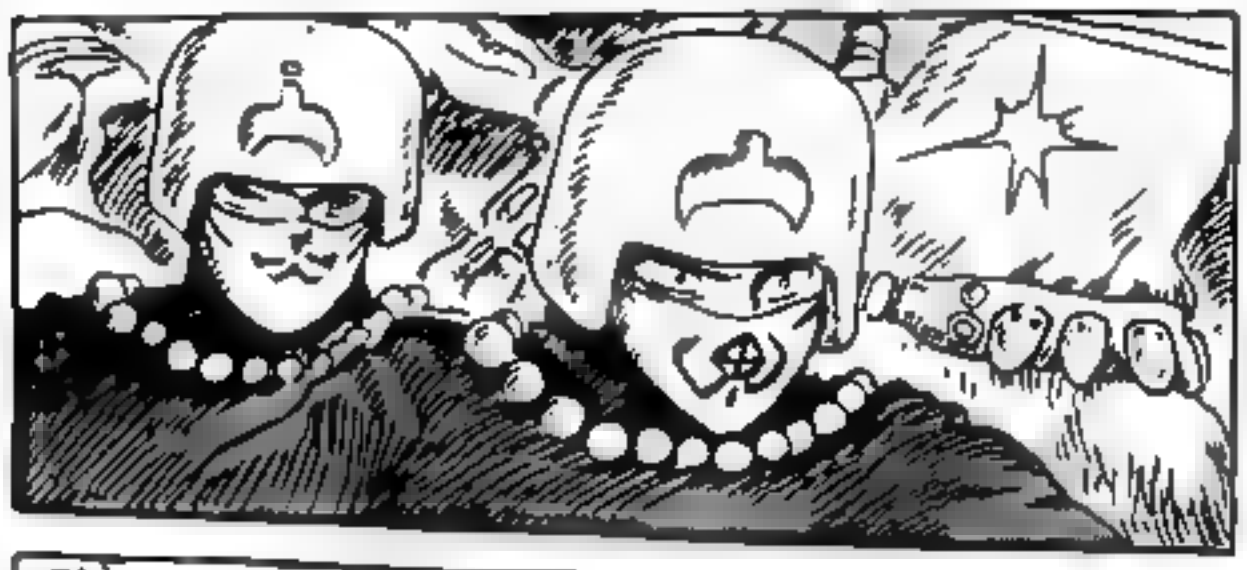

ELE TEM RAZÃO! FOMOS NÓS QUE DERRUBAMOS ELA!
EI! TIRE AS MÃOS DE NOSSA PRISIONEIRA!
TENTANDO ROUBAR NOSSO CRÉDITO, É?

PAK

ESSA MULHER USOU PODERES MISTERIOSOS PARA INFLIGIR PERDAS MISERÁVEIS AO NOSSO EXÉRCITO!
SILÊNCIO! VOCÊS NÃO SABEM DE NADA!

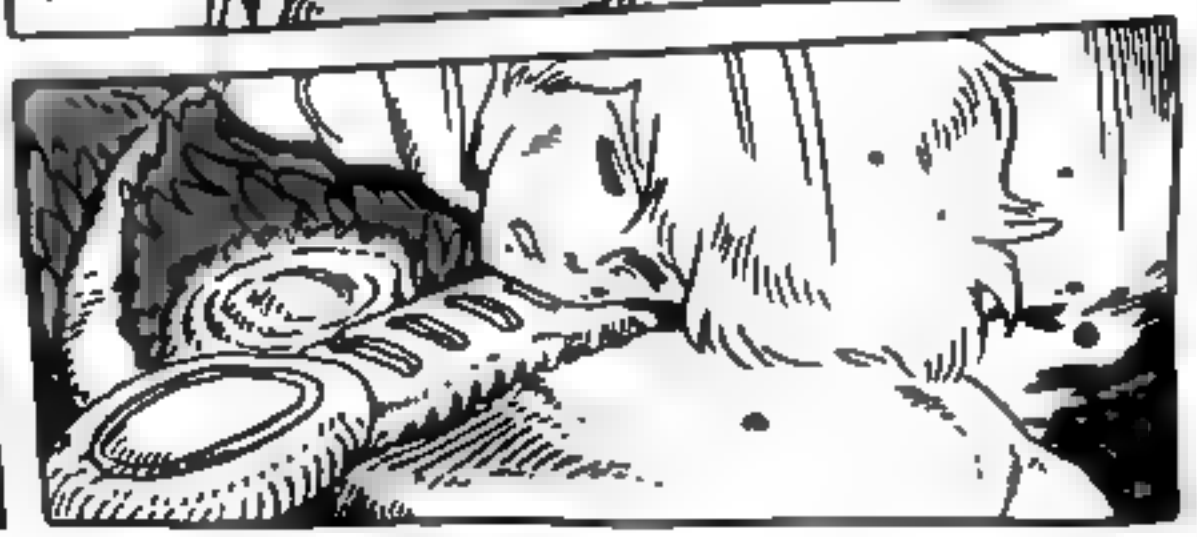

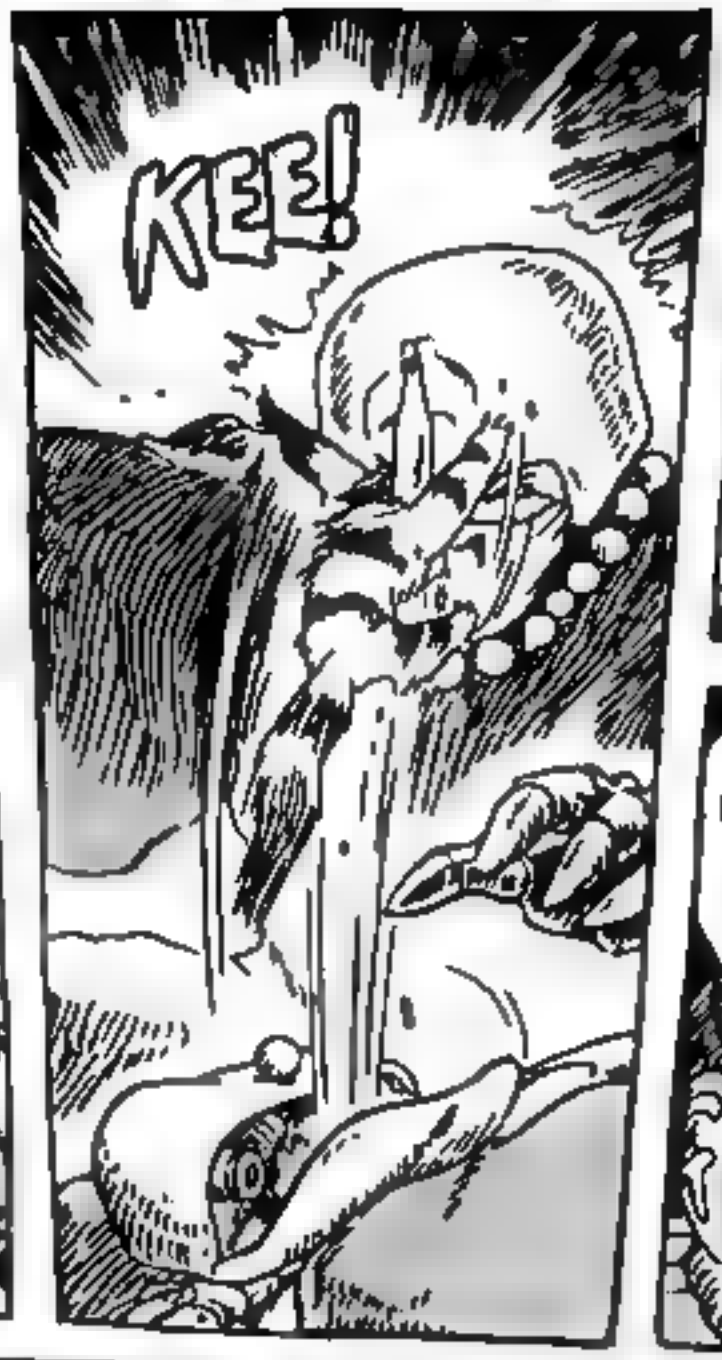
KEE!

NÃO HÁ COMO DIZER QUE ARMAS SECRETAS ELA PODE ESCONDER

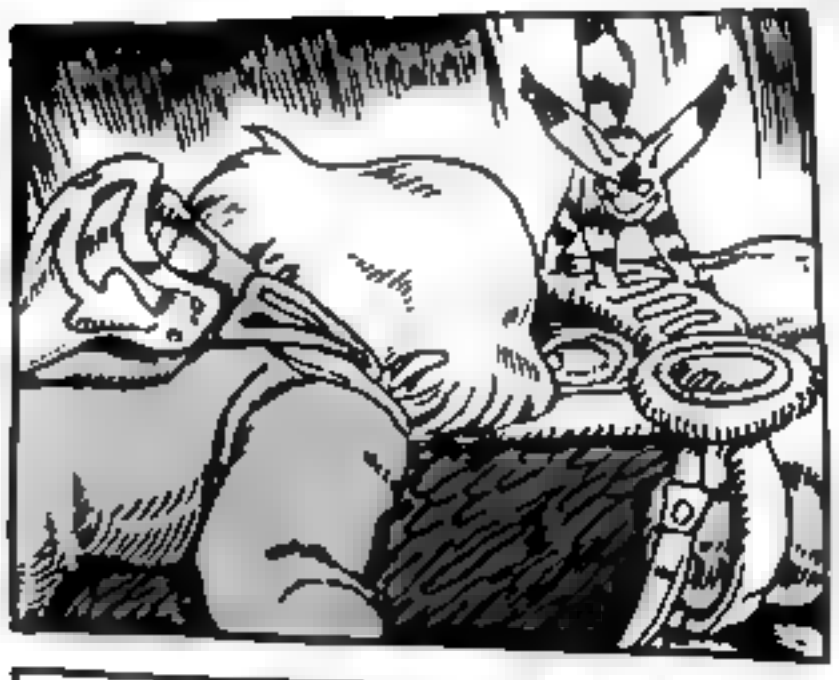

RÁ! ELA DESTRUIRIA ESSES DESAJEITADOS NO MANO-A-MANO!
EXIBIDO DESGRACADO! EU ODEIO OS GUARDAS IMPERIAIS!

HAHAHA!
O QUE RAIOS...?

VOU MATAR ESSE MONS-TRINHO!

DROGA!

ESSE ANIMALZINHO É UM DOS "PODERES MISTERIOSOS" DELA...? HAHA!

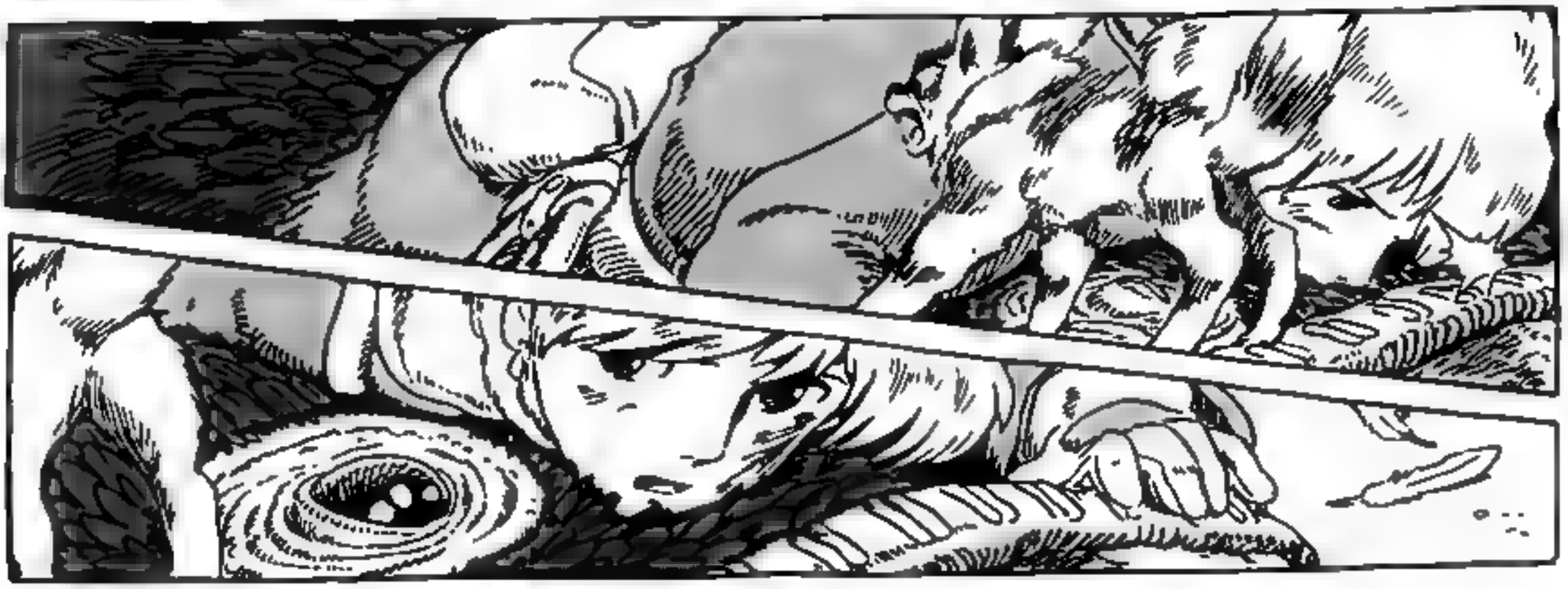

WHSSS

KRAK

KAWWWW

!?

KAI!

NÃO DEIXEM-NA ESCAPAR! ATRÁS DELES, SEUS IDIOTAS!

BLAM

ACALMEM AS BESTAS DE GUERRA!

TÃO DISTANTE, TÃO DEPRESSA!

NADA MAIS DO QUE SORTE...? OU PODERIA ESSE SER UM DOS PODERES DELA...?

ATRÁS DELA!

EU PODIA JURAR QUE AQUELE CAVALO-GARRA ESTAVA MORTALMENTE FERIDO! COMO ISSO PÔDE...

BOOM

BOOM

BOOM

PARABÉNS, VOSSA ALTEZA! UMA VITÓRIA GLORIOSA!

FECHEM OS PORTÕES!

SIM...

A FUMAÇA DO BOMBARDEIO JÁ BAIXOU O BASTANTE PARA AVALIARMOS OS DANOS. AS ARMAS DE CERCO DO INIMIGO FORAM TODAS ELIMINADAS.

ESPERAVAMOS DOIS DIAS DE PRORROGAÇÃO, MAS GANHAMOS PELO MENOS DEZ DIAS!

PARANDO PARA PENSAR, CADÊ A NAUSICAÄ?

COM O QUE ELA ESTAVA ANGUSTIADA? É ASSIM TODA VEZ QUE TEMOS BAIXAS...

A PRINCESA NAUSICAÄ E A UNIDADE QUE A ESTAVA PROTEGENDO AINDA NÃO VOLTARAM.

MAS PARA AS AÇÕES DA PRINCESA, A NOSSA TERCEIRA COMPANHIA PODERIA TER SOFRIDO PERDAS SÉRIAS.

VOSSA ALTEZA, EU TENHO UM PEDIDO!

VOCÊ NÃO PODE ADIAR POR UM TEMPO O FECHAMENTO DOS PORTÕES?

UMA VEZ QUE OS PORTÕES ESTEJAM TRANCADOS, NÃO PODEM SER REABERTOS FACILMENTE.

VOSSA ALTEZA, PEDIMOS SUA GRACIOSA PERMISSÃO!

KUROTOWA!

SIM, VOSSA ALTEZA!

EU NÃO ACREDITO NISSO! EI...

OBRIGADO, VOSSA ALTEZA!

MUITO BEM, VOCÊS PODEM ESPERAR TRINTA MINUTOS, E NADA MAIS!

É HORA DE LANÇAR A SEGUNDA FASE DO NOSSO PLANO.

PODEMOS PARTIR ASSIM QUE VOCÊ TIVER FINALIZADO A SELEÇÃO DAS TROPAS.

UMA PENA... ELA SERIA UMA ÓTIMA MULHER EM UM ANO OU DOIS...

ENTÃO... AQUELA TOLINHA FINALMENTE PERDEU A GRANDE APOSTA, NÃO PERDEU?

HURRA! HURRA!

HURRA! HURRA!

KAI!

KAI... ME PERDOE...

LÁ VAI ELA DE NOVO... CHORANDO E LAMENTANDO POR CAUSA DE UM SIMPLES CAVALO-GARRA.

ELES TODOS MORRERAM... ME PROTEGENDO. ELES...

ELES...

PRINCESA NAUSICAÄ... ALGUM DOS OUTROS VAI VOLTAR?

AO SEU CAVALO-GARRA TAMBÉM, VOCÊ FOI UM MESTRE QUE VALEU A PENA DEFENDER...

E O SEU KAI... ELE FOI UM CAVALO-GARRA ESPLÊNDIDO. NÓS, OFICIAIS DA CAVALARIA, SEMPRE SONHAMOS EM ENCONTRAR UMA MONTARIA COMO ESSA.

VOCÊ NÃO DEVE SE CULPAR. É INCRÍVEL VOCÊ TER CONSEGUIDO ESCAPAR DE UM CERCO COMO AQUELE, AFINAL.

E ELI CAMINHAREI PELA MINHA PRÓPRIA ESTRADA RUBRA... UMA ESTRADA AMALDIÇOADA... PAI, IRMÃOS, IRMÃS DERRAMANDO O SANGUE UM DO OUTRO...

NAUSICAÄ... VOCÊ ANDA PELA ESTRADA QUE ESCOLHEU DO JEITO QUE ACHA MAIS ADEQUADO... É UM BOM JEITO DE VIVER.

COMPANHIA, ALTO! SAÚDAM ESSE GALANTE CAVALO DE GUERRA QUE SE VAI!

FECHEM OS PORTÕES!

GARANTA QUE ESSE CAVALO-GARRA VAI TER UM ENTERRO COM TODAS AS HONRAS, E NÃO O USE COMO MANTIMENTO.

SIM, VOSSA ALTEZA.

E RETORNO O CAPUZ CONCEDIDO A MIM POR SUA REVERENDÍSSIMA EMINÊNCIA O IMPERADOR SAGRADO.

ESTE GRANDE DESASTRE BROTOU INTEIRAMENTE DA DISPLICÊNCIA DESTE POBRE SACERDOTE.

MAS VOCÊ É O ÚNICO SACERDOTE QUE SABE SOBRE A GAROTA.

SOB ORDENS MILITARES, EU NÃO TENHO ESCOLHA SENÃO REBAIXÁ-LO.

EU DECIDI VIVER O RESTANTE DE MINHA VIDA EM PENITÊNCIA COMO UM SIMPLES MONGE, NUM MONASTÉRIO NA PERIFERIA.

O INIMIGO DENTRO DAQUELE CASTELO É UM ESPINHO NO FUNDO DO CORAÇÃO DO IMPÉRIO.

NÃO TEMOS TEMPO, CHARUKA! QUANDO A ESTAÇÃO DE PLANTIO CHEGAR, AS TROPAS FICARÃO IMPACIENTES PARA RETORNAR PARA CASA E COMEÇARÃO A DESERTAR. DEVEMOS ACABAR COM ISSO AQUI E AGORA, CUSTE O QUE CUSTAR!

VOSSA ALTEZA!

NÃO POSSO LHE DAR DESCANSO NENHUM, PENITÊNCIA NENHUMA, ATÉ A GUERRA ACABAR.

NÃO TEMOS ESCOLHA. USAREMOS A FLORESTA OU OS INSETOS.

NÃO PODEMOS NOS PERMITIR CONTINUAR DESVIANDO ESSAS TROPAS DO FRONTE CENTRAL.

ALDEÕES DAS TRIBOS DOROKIANAS ESTÃO DEIXANDO O CASTELO ATRAVÉS DE UMA BRECHA NO MURO!

UMA MENSAGEM DO FRONTE!

SENHOR! PARECE QUE ELES ERAM OS PRISIONEIROS QUE ESTAVAM SENDO MANTIDOS PELOS TORUMEKIANOS!

O QUÊ?! O QUE VOCÊ DISSE?!

MILORDE, ISSO NÃO DEVE SER FEITO! EU LHE IMPLORO! SE USARMOS QUALQUER UM DOS DOIS, APENAS APRESSAREMOS O CRESCIMENTO DAS TERRAS DEVASTADAS!

FUJI SCANS

KAZE NO TANI NO NAUSICAÄ - VOL.03

Esse é um mangá traduzido de fã para fã.
Se disponível para venda em sua
região, compre-o!

Tradução: Lucas

Edição: Ciça

Revisão: Lucas

Acesse: http://fuji-scan.blogspot.com.br/